Latamy **codziennie** w szczycie sezonu lato 2026

	Warszawa	Warszawa Modlin	Warszawa Radom	Łódź	Gdańsk	Bydgoszcz	Poznań	Wrocław	Kraków	Katowice	Lublin	Rzeszów	Szczecin	Zielona Góra
LOTY CZARTEROWE														
Riwiera Turecka														
Antalya	x		x	x	x	x	x	x	x	x	x	x	x	x
Turcja Egejska														
Bodrum	x				x		x	x	x	x		x		
Dalaman	x									x				
Izmir	x				x		x	x		x		x		
Grecja														
Kreta Heraklion	x				x	x	x	x		x				
Kreta Chania	x													
Rodos	x			x	x		x	x		x		x		
Kos	x									x				
Korfu	x									x				
Cypr														
Larnaka	x				x					x				
Bułgaria														
Złote Piaski	x									x				
Słoneczny Brzeg	x			x	x		x	x		x		x		
Hiszpania														
Majorka	x									x				
Girona	x				x		x			x				
Barcelona								x						
Teneryfa	x									x				
Egipt														
Hurghada	x				x		x	x		x				
Sharm El Sheikh	x									x				
Marsa Alam	x				x	x	x	x	x	x		x		x
Tunezja														
Enfidha	x			x	x		x	x		x		x		x
Djerba	x				x		x	x		x				
LOTY REJSOWE														
Egzotyka	x	x			x	x	x	x	x	x		x	x	

możliwe zmiany lotnisk i dni wylotów, aktualne znajdziesz na coraltravel.pl

coralove lato 2026

Na bogato czy skromnie? All Inclusive czy tylko śniadanie? Z dziećmi czy ze znajomymi? Kameralnie czy imprezowo? Na weekend, tydzień czy 10 dni? Latamy codziennie w szczycie sezonu, mamy tysiące różnych hoteli w ofercie, dlatego u nas możesz dobrać wakacje jakie chcesz.

Coral Travel Group 2
Coralove Lato 4
6 sekretów rodzinnych wakacji 8
Wakacje à la carte 10
Przygotuj się do podróży 13
Cypr 14
W klimacie cypryjskiego lata 16
Tak smakuje Cypr 18
Wyspa pełna inspiracji 19
Urlop z widokiem na słońce 20
Grecja 46
Jak dobrze być Grekiem 48
Tak smakuje Grecja 50
Szczęście zapisane w słońcu 51
Relaks nie tylko dla bogów 52
Kreta 54
Rodos 88
Korfu 110
Kos 124
Bułgaria 136
Słowiańska otwartość 138
Tak smakuje Bułgaria 140
Lato usłane różami 141
Wybrzeże Morza Czarnego 142
Słoneczny Brzeg 146
Złote Piaski 170
Hiszpania 178
Szczęście po hiszpańsku 180
Tak smakuje Hiszpania 182
Iberyjska magia lata 183
Kraina fiesty, sjesty i radości 184
Katalonia 186
Majorka 202
Teneryfa 216
Autoryzowane biura podróży 242
Salony firmowe 244

Zaufanie, pewność, **bezpieczeństwo**

Należymy do holdingu Coral Travel Group, który działając 33 lata na międzynarodowym rynku, obsłużył w tym czasie ponad 30 milionów turystów w 23 krajach świata. W ten sposób wypracował sobie pozycję jednego ze światowych liderów branży turystycznej. W Polsce Coral Travel istnieje od 27 lat i dziś jest jednym z czołowych biur podróży z największą dynamiką wzrostu oraz jedną z najwyższych gwarancji ubezpieczeniowych na rynku.

SIŁA, PEWNOŚĆ, UCZCIWOŚĆ

Coral Travel Group został zbudowany na silnych fundamentach – zaufanie i uczciwość, stawiając zawsze na pierwszym miejscu Klienta i dbając o świat, w którym żyjemy.
Dziś Coral Travel Group to:

- 37 firm w 23 krajach świata
- 90 kierunków wakacyjnych
- wyloty z 80 lotnisk
- 5000 pracowników
- ponad 30 mln Klientów w ciągu 33 lat.

BEZPIECZEŃSTWO NASZYCH KLIENTÓW

Posiadamy wszystkie zabezpieczenia prawne i finansowe wymagane ustawą o usługach turystycznych:

- na rzecz bezpieczeństwa naszych Klientów mamy wykupioną gwarancję ubezpieczeniową i ubezpieczenie od odpowiedzialności cywilnej
- należymy do Polskiej Izby Turystyki
- prezentujemy pełne ceny ofert, łącznie z podatkami, opłatami lotniskowymi i ubezpieczeniem podstawowym
- rzetelnie informujemy o warunkach uczestnictwa doradzając dobór dodatkowych usług i zabezpieczeń.

UBEZPIECZENIE W PODRÓŻY

W naszych pakietach wakacyjnych zawsze zawarte jest podstawowe ubezpieczenie Klienta. Jednocześnie proponujemy warianty dodatkowe nawet do sumy 300 000 euro, obejmujące m.in:

- koszty leczenia i transportu powstałe na skutek COVID-19
- koszty leczenia następstw chorób przewlekłych i nieszczęśliwych wypadków
- ubezpieczenie od skutków zdarzeń zaistniałych pod wpływem alkoholu
- ubezpieczenie od rezygnacji z podróży (więcej o wariantach czytaj na stronie 13).

GWARANCJA BEZPIECZEŃSTWA

Nasza gwarancja ubezpieczeniowa wynosi 390 milionów złotych i jest jedną z najwyższych wśród polskich touroperatorów. Zawarta jest w towarzystwie ubezpieczeniowym ERGO Ubezpieczenia Podróży Oddział w Polsce. Zabezpiecza spłatę ewentualnych roszczeń Klientów, związanych z umowami zawartymi w okresie od 17 września 2025 r. do 16 września 2026 r. Gwarancja daje ochronę naszym Klientom, bo jej przedmiotem jest:

- pokrycie kosztów powrotu Klientów do kraju, w wypadku, gdy organizator turystyki nie zapewni tego
- pokrycie zwrotu wpłat wniesionych przez Klientów, w wypadku, gdy z przyczyn dotyczących organizatora turystyki impreza turystyczna nie zostanie zrealizowana
- pokrycie zwrotu części wpłat wniesionych przez Klientów za część imprezy turystycznej, która nie zostanie zrealizowana z przyczyn dotyczących organizatora turystyki oraz osób, które działają w jego imieniu.

27 lat
W POLSCE

33 lata
NA ŚWIECIE

20mln
KAPITAŁU ZAKŁADOWEGO

390mln
GWARANCJI UBEZPIECZENIOWEJ

GWARANCJA JAKOŚCI ISO 9001:2015

Naszym priorytetem jest satysfakcja Klientów oraz stałe doskonalenie. Wierzymy, że tylko dzięki nim możemy być konkurencyjni na rynku. Jako jeden z nielicznych touroperatorów na polskim rynku wdrożyliśmy i utrzymujemy system zarządzania jakością oraz otrzymaliśmy certyfikat zgodności z międzynarodową normą ISO 9001:2015, który to potwierdza. Certyfikat pierwszy raz został nam przyznany w 2010 roku. W 2022 roku przeszliśmy audyt ponownej certyfikacji przeprowadzony przez uznaną na całym świecie jednostkę certyfikującą Bureau Veritas. Certyfikat potwierdza, że zapewniamy naszym Klientom najwyższe standardy obsługi.

ISO 9001
BUREAU VERITAS
Certification

POLSKOJĘZYCZNI REZYDENCI

Z nami nie trzeba się martwić o brak znajomości języka obcego. Zapewniamy opiekę polskojęzycznych rezydentów na miejscu. Rezydenci będą czekać na Was już na lotnisku, skąd pokierują do klimatyzowanego autokaru transferowego, przekażą broszury informacyjne o kraju i informacje o następnym spotkaniu w hotelu. Na kolejnym spotkaniu z rezydentem udzieli on wskazówek dotyczących pobytu w hotelu oraz opowie o regionie. Wtedy będzie również okazja, aby zapoznać się z bogatą ofertą wycieczek. W hotelach dostępny jest też kontakt do rezydenta lub lokalnego biura – często 24 godziny na dobę.

POLSKOJĘZYCZNI PRZEWODNICY

Na większości wycieczek fakultatywnych będą towarzyszyć Wam polskojęzyczni przewodnicy, zatem żadna informacja nie umknie, a całą uwagę będziecie mogli skupić na podziwianiu krajobrazów i architektury.

POLSCY ANIMATORZY

Nasi najmłodsi Goście są dla nas niezwykle ważni! Dlatego w hotelach Family polscy animatorzy zniwelują barierę językową, zadbają o bezpieczeństwo oraz zorganizują czas i zabawę tak, by nie było mowy o nudzie a wielki świat stał się bliski.

APLIKACJA MOBILNA – I JESTEŚ NA BIEŻĄCO 24H NA DOBĘ

W czasie urlopu pozostajemy z Klientami w stałym kontakcie przekazując bieżące informacje o ich pobycie. Informacje o rezerwacji, hotelu, wycieczkach, transferze, godzinach wylotów – wszystko to Klient znajdzie w bezpłatnej, mobilnej aplikacji Coral Travel.

KORZYŚCI

Coralove lato

pełne plusów

Marzenia same się nie spełniają – marzenia się spełnia.
Nie czekaj więc, już dziś zaplanuj swoją wakacyjną podróż.

CYPR GRECJA HISZPANIA BUŁGARIA

Posiadamy szeroką ofertę wakacyjną zarówno na Cyprze, w Grecji, Hiszpanii jak i w Bułgarii. Proponujemy wakacje w popularnych kurortach na wyspie Rodos, Krecie, Korfu, Kos, Majorce i Teneryfie a także w regionie Pafos, Ayia Napa, Protaras oraz Costa Brava czy Słoneczny Brzeg i Złote Piaski.

SZEROKI WYBÓR HOTELI I POKOI

- ponad 800 hoteli All Inclusive na Cyprze, w Grecji, Hiszpanii i Bułgarii.
- zróżnicowany standard hoteli od 2* do 5* deluxe, od kameralnych po rozległe kompleksy hotelowe,
- różne typy pokoi w tym rodzinne dla 2+2 i 2+3, z jedną sypialnią lub dwupoziomowe, z widokiem na morze, deluxe z prywatnym basenem i wiele innych możliwości do wyboru.

DZIECIAKI RZĄDZĄ!

- wiele hoteli, gdzie dziecko do 14 lat otrzymuje pobyt GRATIS,
- duży wybór hoteli z aquaparkami,
- hotele z polską animacją dla dzieci,
- wakacje dla dziecka do 2 lat gratis (tylko opłata stała),
- wypożyczalnie wózków i łóżeczek dla dzieci,
- menu i kąciki dziecięce w restauracjach.

CODZIENNE WYLOTY, RÓŻNE DŁUGOŚCI POBYTÓW, WEEKENDY

W szczycie sezonu latamy z Warszawy, Katowic, Poznania, Wrocławia, Gdańska, Łodzi, Bydgoszczy i Rzeszowa. Dzięki temu możesz swobodnie wybrać swój dzień wylotu i powrotu, nie sztywne 7 czy 14 dni, ale 5, 8, 10, 12, 15 dni i wiele innych. Możesz też wybrać się na przedłużony weekend, np. wylot w czwartek i powrót w poniedziałek.

8 LOTNISK LOKALNYCH

Chcemy być bliżej Ciebie, niech wakacje będą przyjemnością już od samego lotu. Dlatego skracamy Twoją drogę na lotnisko proponując wyloty z 8 lotnisk lokalnych: Warszawa, Łódź, Gdańsk, Bydgoszcz, Poznań, Wrocław, Katowice, Rzeszów.

PARKING PRZY LOTNISKU

Mamy dla Ciebie specjalną ofertę na parking przy lotnisku na czas wakacji. Szczegóły w Twoim biurze podróży.

TRANSFER I VIP TRANSFER

Na miejscu wakacji zawsze odbieramy Cię z lotniska i razem z innymi Gośćmi zawozimy autokarami do hotelu, z powrotem tak samo. Jeśli jednak jesteś indywidualistą, chcesz szybciej zacząć wakacje skorzystaj z naszego VIP transferu za dodatkową opłatą.

STANDARD BEZ DOPŁAT

Rezerwując wakacje w naszym pakiecie masz wliczone: przelot w obie strony, transfer z i do hotelu, hotel z wybraną opcją wyżywienia, ubezpieczenie podstawowe, opiekę rezydenta.

UBEZPIECZENIE W CENIE

W każdym pakiecie wakacyjnym jest już wliczone podstawowe ubezpieczenie podróżne. Zachęcamy do wykupienia dodatkowego ubezpieczenia np. od chorób przewlekłych, ryzykownych sportów, ubezpieczenia od kosztów rezygnacji czy skutków pandemii Covid-19.

OPIEKA NA MIEJSCU

Na większości kierunków do twojej dyspozycji są polskojęzyczni rezydenci, piloci, przewodnicy na wycieczkach i animatorzy w hotelach. W wybranych hotelach jest też polski serwis, dostępny każdego dnia. W hotelach do dyspozycji są też książki informacyjne oraz kontakt do rezydentów, nawet 24h na dobę.

NIESPODZIANKA NA ŻYCZENIE

Jeśli masz rocznicę ślubu czy urodziny zgłoś to w hotelu, zrobią wszystko, by pomóc Ci w organizacji niespodzianki.

KLUB KOCHAJĄCYCH PODRÓŻE Coraltravel

Doceniamy,
że jesteś naszym stałym Klientem,
dlatego jeśli od **2020 roku**
byłeś na wakacjach z **Coral Travel Poland**
możesz otrzymać kartę
Klubu Kochających Podróże
i korzystać z rabatu lojalnościowego.

3% zniżki

Szczegółowe zasady korzystania z programu dostępne na stronie coraltravel.pl/club

Elastyczne zmiany rezerwacji

8 lokalnych lotnisk

Polskie animacje

2 dzieci pobyt w hotelu gratis

Wyloty codziennie

Ubezpieczenie w cenie

Wakacje na 10 dni

Coraltravel

Starway
World Best Hotels Awards

NAGRODY CORAL TRAVEL STARWAY
WORLD BEST HOTELS

100
najlepszych hoteli
z najwyższymi ocenami

25
najlepszych hoteli przyjaznych
dzieciom i rodzinom

25
najlepszych hoteli
dbających o środowisko

Nagrody **Starway World Best Hotels Awards,** uznawane są za jedne z najbardziej prestiżowych wyróżnień w globalnej branży turystycznej. Przyznawane corocznie od 20 lat na podstawie ocen i doświadczeń Gości, którzy podróżowali z **Coral Travel.**

Listę nagrodzonych hoteli znajdziesz na

Podaruj podróże *w prezencie!*

Szukasz pomysłu na wyjątkowy prezent?

Bon wakacyjny to niezawodny i elegancki upominek, który uszczęśliwi bliskie osoby, pracowników lub partnerów biznesowych. To również trafiony prezent z okazji ślubu, urodzin, ważnego wydarzenia, a także znakomity dowód wdzięczności i uznania.

Bon wakacyjny ważny jest **12 miesięcy** i można go zrealizować we wszystkich salonach firmowych Coral Travel w Polsce.

Obdarowany sam wybiera **kierunek, termin oraz hotel** z aktualnej oferty.

ELITE SERVICE

Wybierz wakacje w stylu ELITE!

To ekskluzywny wypoczynek
w najlepszych hotelach **klasy premium.**
Najwyższe standardy obsługi, dedykowany dział rezerwacji
dla **Klientów VIP** pozwolą beztrosko rozkoszować się urlopem.
Elite service to luksus i wygoda w pakiecie.

EMIRATY ARABSKIE | WIETNAM | TAJLANDIA
TURCJA | GRECJA | EGIPT

- Powitalne pakiety VIP
- Obsługa klasy premium
- Szybki transfer Elite
- Wille z prywatnym basenem
- Eleganckie hotele deluxe

SEKRETY rodzinnych wakacji

Zabawa dla dzieci, przerwa dla rodziców!

Polskie animacje

coral family club

Sekret 1 Hotele Family

W naszych hotelach family jest niemal wszystko, czego potrzebujecie na wakacjach, bo **RODZINA TU RZĄDZI!** Dlatego w większości hoteli znajdziecie **plażę, ogród, baseny, aquaparki, lunaparki i place zabaw, salony gier, rożnorodne pokoje i udogodnienia dla rodzin**.

Sekret 2 All Inclusive

W większości hoteli rodzinnych dostępne jest **wyżywienie All Inclusive,** nawet 24h na dobę. **To wygoda i oszczędność dla rodzinnego portfela.**

© Coral Travel Group

Sekret 3
Dziecko gratis

Dziecko do 2 lat
otrzymuje wakacje gratis a rodzice wnoszą tylko opłatę stałą.
A do tego w wybranych hotelach **nawet 2 dzieci do 14 lat ma pobyt w hotelu gratis** a rodzice płacą tylko za przelot dziecka.

Sekret 4
Bezpieczeństwo

Ubezpieczenie standardowe jest zawarte w cenie wakacji,
ale polecamy, by rodziny korzystały z oferty dodatkowych **pakietów.**

Sekret 5
Daleko jeszcze?

Podróż z dziećmi bywa wyzwaniem. **Wiemy to!** Dlatego proponujemy **wyloty** z lotnisk lokalnych **nawet codziennie i kilka razy dziennie. A do tego pobyty elastyczne a nawet indywidualny transfer, by skrócić czas podróży!**

Sekret 6
Polskie animacje

Na naszych małych i dużych gości czekają przeszkoleni polscy animatorzy.

Zapraszamy do zabawy dzieci od 4 do 10 lat. Młodzież i dorosłych zachęcamy do animacji sportowych, które w wybranych hotelach prowadzone są przez naszych polskich animatorów.

Polskie animacje dostępne od 15.06.26 do 15.09.26
w wybrane dni tygodnia w określonych godzinach ustalanych przez hotel.

Informacje o rodzaju animacji oraz program znajdują się w hotelach na tablicach informacyjnych „z motylkiem".

Animacje prowadzone są w miniklubach dla dzieci oraz na terenie hotelu w międzynarodowych zespołach.

Nie ma focha jest radocha!

Wybierz swój hotel z polskimi animacjami na LATO 26!

Wakacje à la carte

Skomponuj własne menu na lato

Przez cały rok czekasz na wakacje i marzysz, aby to był najlepszy urlop ever. Mamy dla Ciebie całe morze możliwości – do wyboru, do koloru. Wszystko zależy od tego, czego akurat pragniesz i potrzebujesz. Czy szukasz ciszy i spokoju? Czy nosi cię i nudzisz się w jednym miejscu? Czy chcesz zaszaleć? Albo odkrywać, poznawać i eksplorować? A może to wyjątkowy czas, aby celebrować ważne okazje tylko we dwoje? Wybierz z naszej karty własny zestaw wakacyjny.

TYLKO DLA DOROSŁYCH

Dzieci są kochane, ale czasem masz ochotę spędzić urlop bez towarzystwa rodzin z dziećmi. Wybierz więc hotele z oznaczeniem „tylko dla dorosłych" to gwarancja, że Goście będą powyżej 16 roku życia. Hotele mogą być luksusowe, ale również o niższym standardzie, zarówno w rozrywkowych kurortach, jak i spokojnych miejscach. Każdy znajdzie coś dla siebie.

AKCJA INTEGRACJA

Wyjazd firmowy to najbardziej ceniony sposób inwestycji w ludzi. Dobrze zaplanowany program incentive odgrywa ważną rolę w procesie integracji i motywacji zespołu. Opracujemy indywidualną ofertę, zapewnimy kompleksową organizację wyjazdu w zakresie zakwaterowania, ubezpieczenia, wyżywienia, transportu, a także atrakcji i zabaw integracyjnych.

WAKACJE BEZ BARIER

Mamy wiele hoteli gotowych na przyjęcie niepełnosprawnych Gości. Odpowiednia infrastruktura umożliwi im komfortowy oraz bezpieczny urlop. Osoby niepełnosprawne mają także szereg udogodnień podczas lotu samolotem.

PODRÓŻ POŚLUBNA

To dla każdego wielka rzecz! Wybierając ofertę poinformujcie nas, że to taka ważna podróż. Doradzimy jaki hotel najlepiej wybrać na taką okazje, zadbamy o udogodnienia, a nawet niespodzianki. Dajcie nam się zaskoczyć i cieszcie się sobą w pięknym miejscu.

PODRÓŻUJ
własnymi ścieżkami!

Odkryj wszystkie zakątki świata!

HOTEL | PRZELOT | TRANSFER

500 000 hoteli na całym świecie
i ponad **250** linii lotniczych

Sprawdź więcej możliwości na **booking.coraltravel.pl**

Lecisz na wakacje bez ubezpieczenia?

...powodzenia!

Po więcej informacji wejdź na
www.ergo-ubezpieczeniapodrozy.pl

ERGO
Ubezpieczenia Podróży

Przygotuj się do podróży

Naszym celem jest zapewnienie Podróżnym komfortowych i bezpiecznych wakacji. Mamy też świadomość, że niektórzy Klienci podróżują pierwszy raz. Dlatego chcielibyśmy zwrócić uwagę na kilka istotnych tematów.

PRZED ODLOTEM, ROZKŁAD LOTU, ODPRAWA NA LOTNISKU

Na dzień przed rozpoczęciem Imprezy Klient powinien potwierdzić godziny odlotu bezpośrednio u Organizatora lub w punkcie sprzedaży, w którym została zawarta Umowa. Jednocześnie informujemy, iż godziny lotów są ogólnodostępne i na bieżąco aktualizowane na stronie Organizatora www.coraltravel.pl/rozklad-lotow. Data wyjazdu jest dniem rozpoczęcia Imprezy, data powrotu dniem zakończenia Imprezy.

BAGAŻ

Dopuszczalny ciężar bagażu wliczonego w cenę biletu lotniczego uzależniony jest od linii lotniczych. Szczegółowe informacje umieszczone są na stronie Organizatora www.coraltravel.pl/rozklad-lotow.

PASZPORT, WIZA

Klient powinien posiadać ważny dokument tożsamości [dowód osobisty lub paszport] uprawniający do przekroczenia granicy i/lub ważną wizę, jeżeli jest wymagana. Paszport ze zdjęciem wymagany jest także dla dzieci i niemowląt.

PRZEDSTAWICIELE ORGANIZATORA

Nasi przedstawiciele zazwyczaj będą na Państwa czekać przy stanowisku Organizatora lub z tabliczką z logo Organizatora zaraz po wyjściu z hali przylotów. Pokierują do odpowiedniego autokaru lub busa transferowego. Przedstawiciel Organizatora nie posiada uprawnień do wejścia do hali odlotów i przylotów zarówno w Polsce jak i w krajach, w których spędzają Państwo wakacje. Podczas lotu nie towarzyszy Państwu nasz przedstawiciel.

TRANSFER

Każdy Klient w ramach Imprezy turystycznej ma zapewniony transfer grupowy na trasie lotnisko/hotel/lotnisko. Transfer nie zawsze kończy się bezpośrednio przed hotelem i nie zawsze odbywa się w asyście przedstawiciela Organizatora.

ZAKWATEROWANIE

Standard hoteli w niektórych krajach może odbiegać od standardu hoteli w Polsce. Większość hoteli składa się z budynku głównego oraz innych budynków należących do kompleksu, niekiedy rozdzielone ulicą lub usytuowane w znacznej odległości od kompleksu.

Ubezpieczenie Podróżuj bez obaw

W cenę wyjazdu zawsze wliczone jest ubezpieczenie Travel Basic:

UBEZPIECZENIE TRAVEL - BASIC

- **Koszty leczenia** – do 20 000 EUR.
- **Koszty ambulatoryjne** – do 1 000 EUR.
- **Koszty ratownictwa** – do 5 000 EUR (zawarte są w sumie ubezpieczenia kosztów leczenia).
- **Następstwa nieszczęśliwych wypadków** – w przypadku trwałego uszczerbku na zdrowiu 10 000 PLN, z tytułu śmierci – 5 000 PLN.
- **Bagaż** – do 1 000 PLN (ochroną ubezpieczeniową nie są objęte szkody polegające wyłącznie na uszkodzeniu lub zniszczeniu pojemników bagażu).

UBEZPIECZENIE OD KOSZTÓW REZYGNACJI Z PODRÓŻY

W trosce o spokojny wypoczynek rodziny polecamy również rozszerzyć podstawowe ubezpieczenie o ubezpieczenie od rezygnacji z podróży, w tym powstałych na skutek choroby przewlekłej lub zachorowania na Covid-19 w wysokości 5,7% ceny Imprezy ze zwrotem 100% ceny Imprezy, jak również od następstw chorób przewlekłych oraz uprawiania sportów wysokiego ryzyka.

UBEZPIECZENIE OD NASTĘPSTW CHORÓB PRZEWLEKŁYCH

Zachęcamy do skorzystania z rozszerzenia podstawowego ubezpieczenia o ubezpieczenie od następstw chorób przewlekłych. Ubezpieczenie to obejmuje ubezpieczonego, jeśli szkoda powstała wskutek leczenia zaostrzeń (nasilenia dolegliwości) lub powikłań choroby przewlekłej, z powodu której ubezpieczony, leczył się w okresie 12 miesięcy przed datą zawarcia umowy ubezpieczenia.

UBEZPIECZENIE OD SPORTÓW WYSOKIEGO RYZYKA

Jeśli uprawiasz na przykład nurkowanie z użyciem aparatów oddechowych, rafting, wspinaczkę skałkową, jazdę konną, jazdę na quadach, jazdę na skuterach wodnych, kitesurfing, skorzystaj z tego ubezpieczenia i ciesz się sportem!

UDZIAŁ WŁASNY

25 EUR - kosztów leczenia ambulatoryjnego; §35 ust. 4 Warunków Ubezpieczenia Podróży

100 PLN - w każdej szkodzie, z wyłączeniem szkody w opóźnieniu dostarczenia bagażu; §48 ust. 6.

Stan na 01.09.2025. Aktualne na www.coraltravel.pl.

DROGI KLIENCIE, PRZED DOKONANIEM REZERWACJI ZAPOZNAJ SIĘ Z DOKUMENTEM „WARUNKI IMPREZ TURYSTYCZNYCH" DOSTĘPNYM NA WWW.CORALTRAVEL.PL W SEKCJI „DOKUMENTY".

CYPR

Cypr

Rajska wyspa Afrodyty

PAFOS | AYIA NAPA | PROTARAS

Według legendy to tutaj na plaży w Pafos przy skałach miała narodzić się z morskiej piany bogini piękna i miłości Afrodyta, dlatego właśnie Cypr nazywany jest „wyspą miłości". Podobno opłynięcie tej słynnej formacji skalnej Petra tou Romiou ma zagwarantować wieczną młodość. Miejscowi mówią, że opłynięcie skały nocą, w blasku księżyca, zapewni szczęście w miłości. Może i Ty skorzystasz z takiej szansy?

Powody, aby odwiedzić Cypr

- Przejrzyste morze i czyste plaże
- Bogactwo starożytnych zabytków
- Winnice i bujna roślinność
- Bizantyjskie świątynie
- Słynna skała Afrodyty
- Jaskinie morskie i słone jeziora

miesiąc	V	VI	VII	VIII	IX	X
średnia temperatura powietrza w dzień	26°	30°	32°	32°	30°	27°
średnia temperatura wody	20°	23°	25°	26°	25°	24°
liczba godzin słonecznych	11	12	13	12	11	9

DOBRZE WIEDZIEĆ

- **Czas przelotu:** ok. 3,5 godz.
- **Czas:** +1 godz. w stosunku do czasu polskiego
- **Wiza:** nie jest wymagana
- **Waluta:** euro
- **Religia:** prawosławie

W klimacie cypryjskiego lata

Zwiedzaj, baw się, wypoczywaj!

Ta gorąca wyspa kusi pogodą, krajobrazami i fascynującą historią. Największym atutem tego miejsca jest długa linia brzegowa, która rozciąga się na długości aż 740 kilometrów.

Tysiące turystów pragnie zamoczyć stopy w miejscu, gdzie narodziło się piękno. Starożytni rzeźbiarze, malarze i twórcy od czasów renesansu po dziś dzień próbują mierzyć się z wizerunkiem bogini. Dzięki ich dziełom mamy okazję poznać kanony piękna na przestrzeni wieków.

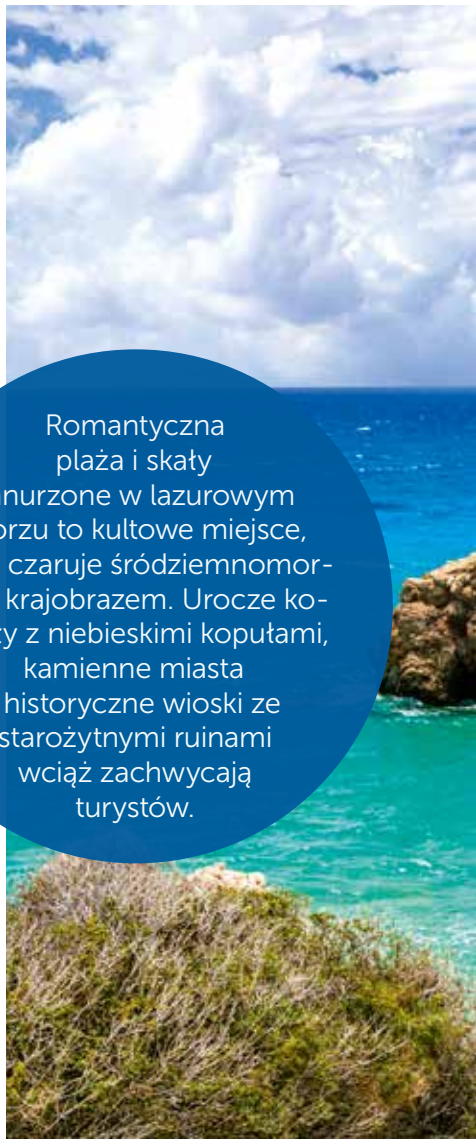

Romantyczna plaża i skały zanurzone w lazurowym morzu to kultowe miejsce, które czaruje śródziemnomorskim krajobrazem. Urocze kościoły z niebieskimi kopułami, kamienne miasta i historyczne wioski ze starożytnymi ruinami wciąż zachwycają turystów.

FLAMINGI OGNISTE PTAKI

Słone jezioro w Limassol i Larnace to naturalne miejsca bytowania flamingów. Zbiornik w Larnace w zależności od pory roku zmienia się jak w kalejdoskopie. Deszczową zimą wypełnia się wodą, a latem stopniowo wysycha, pozostawiając na dnie warstwę soli. W chłodniejszych miesiącach możemy spotkać tu zimujące flamingi. Zazwyczaj całe stado trzyma się na środku jeziora daleko od turystów, ponieważ są wyjątkowo płochliwe. Flamingi na Cyprze mierzą nawet 150 cm i jest to największy gatunek flamingowatych.

PODWODNE MUZEUM MUSAN

Baśniowy krajobraz podwodnych rzeźb to jedno z najciekawszych miejsc. Kamienny las, rzeźby ludzi zaklętych w kamień, a wszystko zatopione kilka metrów pod wodą. 93 rzeźby zanurzone pod powierzchnią podzielone są na cztery strefy tematyczne. Na początku płynie się przez młody las pełen dzieci. Później coraz głębiej, przez rozrośnięte drzewa, dookoła których znajdujemy coraz więcej osób w różnym wieku i pozach. Ktoś zastygł w bezruchu, ktoś idzie, jeszcze ktoś inny zasłania oczy. Zjawiskowa podwodna wystawa.

SZLAKIEM KOPALNI

Wśród bogactw mineralnych Cypru najważniejsza jest miedź, którą wydobywa się tu od czasów fenickich. Czynne do dzisiaj kopalnie pochodzą z III w p.n.e. W starożytności Cypr był największym eksporterem tego pierwiastka. Miedziany szlak przywołuje bogatą historię starożytnych królestw i kluczową rolę miedzi w ich rozwoju. Czysta miedź oraz jej stopy były niezbędnym materiałem do rozwoju cywilizacji otaczających wyspę. Poza tym eksploatuje się tu złoża chromu, azbestu, gipsu oraz sól kamienną ze słonych jezior.

KOCIE KRÓLESTWO

Cypr to wyspa kotów i nieodzowny element krajobrazu. Żyje ich tu więcej niż ludzi. Według bizantyjskiej legendy w 328 roku n.e. św. Helena wysłała setki kotów z Egiptu na Cypr. Koty miały rozprawić się z jadowitymi wężami, które nękały klasztor Świętego Mikołaja. Inna teoria łączy te zwierzaki ze statkami, na których pełniły służbę, chroniąc cenne ładunki przed gryzoniami. Cypryjskie futrzaki są ucieleśnieniem wolności, gracji i piękna. Sama Wisława Szymborska twierdziła: „Panu Bogu nic się nie udało, z wyjątkiem kotów".

Tak smakuje Cypr

Kuchnia cypryjska jest pełna pasji i tradycji. Bogata w smaki, które odzwierciedlają wielokulturowy charakter wyspy. Słynny ser halloumi, który jest dumą Cypru, to tylko zapowiedź tej smakowitej uczty.

Najważniejszym produktem eksportowym Cypru były **wyroby z drzewa karobowego**, którego strąki znane są pod nazwą chleba świętojańskiego. Wyrabiano z niego słodycze, leki i syropy.

CYPRYJSKI STREET FOOD

Wizyta na lokalnym targu pozwoli poznać prawdziwe oblicze kulinarnej sztuki łączenia smaków greckich, tureckich i arabskich. Od tradycyjnych potraw mięsnych, przez pyszne wina, aż po słodkie desery. Każdy tutaj znajdzie coś dla siebie. Przywitaj dzień śniadaniem z cypryjskimi bułeczkami flaounes w kształcie trójkąta, wypełnionych mieszanką sera, jajek i przypraw. Dla śródziemnomorskich koneserów rarytasem będzie pikantny krem tirokafteri z serem feta i papryczkami chili. A na deser kadeifi przygotowany z cienkich nici ciasta z orzechami oblanymi słodkim syropem. Palce lizać.

PASJA NA TALERZU

Cypryjczycy wiedzą jak biesiadować i doceniają to, że kolacja jest czymś więcej niż tylko kolacją. Lubią dobrze zjeść, dlatego porcje są duże i pożywne. Dominującymi składnikami cypryjskich specjałów są jagnięcina, kurczak, cielęcina, ryby oraz owoce morza. Do tego świeże warzywa, lampka wina i obowiązkowo ser halloumi. Tutejsza kuchnia słynie też z mezze, czyli degustacji małych przekąsek z różnymi daniami, co pozwala skosztować wielu lokalnych smaków. Ale uwaga! Często same przystawki są już w takich rozmiarach, że nie znajdziemy po nich miejsca na danie główne.

Naczynia ceramiczne, wazy z brązu oraz biżuteria świadczą o bogatej historii wyspy zamkniętej do niedawna w królewskich grobowcach. To bardzo cenne skarby po przodkach.

Wyspa pełna inspiracji

Luksusowe kurorty, egzotyczne widoki i antyczne skarby. Tu jest wszystko, żeby poczuć się jak w bajce. Najważniejsze jednak jest to, że na Cyprze CZAS i jego celebrowanie jest wszystkim, jak pisał L. Durrell.

SIŁA WODOSPADÓW

Cypr słynie z naturalnych basenów i kąpieli przy wodospadach. Wydrążone w skałach naturalne niecki wypełnione lazurową wodą i malownicze wodospady, zachęcają do pieszych wycieczek i podziwiania natury. Koniecznie zajrzyj do Łaźni Adonisa obok wioski Kili, gdzie zrelaksujesz się przy dwupoziomowym wodospadzie i nieduży jeziorku, otoczonym z trzech stron skałami. Warto skorzystać z takiego letniego orzeźwienia, które pozwoli poczuć się niczym młody bóg w egzotycznym raju. A po kąpieli proponujemy spacer pośród galerii posągów o imponujących rozmiarach między innymi Adonisa, Ateny, Zeusa i Afrodyty mierzącej ponad 10 m wysokości.

SPACER Z HISTORIĄ W TLE

Cypr może poszczycić się bogatą historią. Pierwsze ślady kolonizacji pochodzą z IX wieku p.n.e. Strategiczne położenie na styku Europy, Azji i Afryki na ważnych szlakach handlowych, powodowało atrakcyjność dla kupców i zdobywców. Dlatego wyspa przechodziła z rąk do rąk, a jej status polityczny nie jest unormowany do dziś. Ślady bujnej przeszłości zapisane są w ruinach, zamkach i fortyfikacjach. Wyspa zachwyca też naturą, ciekawymi szlakami po nadmorskich klifach, dolinach i zboczach z winnicami. A dla bardziej wprawionych gratką będą wędrówki po górach Troodos z najwyższym szczytem tego pasma Olimp o wysokości 1952 m n.p.m.

Kurion to najważniejsze stanowisko archeologiczne na Cyprze. Pozostałości po starożytnym mieście takie jak mozaiki, amfiteatr, stadion czy świątynia Apollina nieustannie zachwycają odwiedzających.

CZY WIECIE, ŻE...

- Pierwsze ślady kolonizacji na Cyprze pochodzą z 8500 p.n.e.
- Miejska plaża Nissi Beach według światowych rankingów uważana jest za jedną z najpiękniejszych.
- Jezioro Salt Lake w Larnace to miejsce zimowania flamingów.
- Monumentalny Akwedukt Kamares z XVIII wieku był używany aż do 1930 r.
- Cerkiew Świętego Łazarza – według podań budynek wznosi się na miejscu grobu Łazarza, człowieka wskrzeszonego przez Chrystusa, który następnie trafił na Cypr i przez wiele lat był biskupem Kition.
- Choirokoitia- stanowisko archeologiczne, w którym zachowały się pozostałości neolitycznej osady z VI w. p.n.e. Wpisane jest na listę światowego dziedzictwa UNESCO.
- Łaźnia Afrodyty położona w ogrodzie botanicznym na Półwyspie Akamas według legendy to właśnie tutaj bogini spotykała się ze swoim kochankiem Adonisem.

Urlop **z widokiem na słońce**

Szlakiem cypryjskiej historii

PAFOS nadmorska perła Cypru nieopodal, którego boska piękność ujawniła się światu. To magiczne miejsce ma moc spełniania życzeń, co jest zasługą samej Afrodyty. Kameralne miasteczko pełne starożytnych zabytków splecionych z nowoczesnością. Kiedyś wioska rybacka, potem perska twierdza i rzymska metropolia, a dzisiaj elegancki kurort. Zatoczki jak z obrazka, ulice pachnące jedzeniem i bliskość dzikiego półwyspu Akama. W ruinach parku archeologicznego Nea Pafos można odnaleźć ślady starożytnych mieszkańców. Doskonale zachowane mozaiki z III wieku, grobowce ozdobione freskami, dorycka kolumnada i antyczny teatr. Ale Pafos to także hojna natura. Dumą miasta są plantacje bananów oraz winnice, z których pochodzą najlepsze gatunki cypryjskiego wina.

AYIA NAPA rozrywkowy kurort, który chwali się Nissi Beach jedną z najpiękniejszych plaż na świecie. Złoty piasek, błękit morza, palmy, egzotyczna roślinność i morska bryza nieustannie zapraszają do wypoczynku. Miłośnicy nocnego życia znajdą się w samym centrum wakacyjnych wydarzeń. A po dobrej zabawie warto wybrać się do centrum ukrytego za murami miasta. Ujrzymy tam średniowieczną świątynię otoczoną koronkowymi krużgankami, której strzegą kilkusetletnie drzewa. Majestatyczny obraz historii w pełni cypryjskiego słońca. Spacerując wzdłuż wybrzeża natkniemy się na park rzeźb z kolekcją skamielin, mitycznych zwierząt i starożytnych bogów. A na koniec dnia polecamy przylądek Cape Greco to najlepsza miejscówka na podziwianie zachodów słońca.

LARNAKA to typowo turystyczna miejscowość, której centrum życia koncentruje się przy promenadzie Finikoudes. Nowożytna Larnaka rozbudowała się wokół antycznego państwa-miasta Kition. Toteż na miejskim placu dumnie stoi Zenon, założyciel greckiej szkoły stoików, który pochodził z Kition. Według podań pierwszym biskupem tego miasta został Łazarz, święty którego według Biblii wskrzesił sam Jezus Chrystus. W miejscu jego grobu zbudowano kościół, dziś to Cerkiew św. Łazarza. Atrakcją przyrodniczą kurortu jest słone jezioro, które zimą staje się domem dla flamingów. Z brzegu jeziora rozpościera się widok na imponujący meczet. Akwedukt Kamares to architektoniczny blask i pamiątka po systemie zaopatrzenia w wodę mieszkańców Cypru.

AYIA NAPA

LARNAKA

LIMASSOL

Cypr jest trzecią co do wielkości wyspą na Morzu Śródziemnym. Uwodzi pięknem krajobrazu, ciekawymi formacjami skalnymi, jaskiniami krasowymi i wspaniałymi warunkami do plażowania. Idylliczne miasteczka ukryte gdzieś między wzgórzami z autentyczną cypryjską kulturą i zabytkową architekturą kuszą niecodziennym klimatem.

LIMASSOL to nowoczesne miasto i jednocześnie najsłynniejszy kurort wakacyjny. Znakomity wybór dla wielbicieli aktywnego wypoczynku, sportów wodnych i wspinaczki górskiej. Miłośnicy zwiedzania mogą wybrać się do starożytnego miasta Kourion oraz do średniowiecznej twierdzy w Kolossi. Zabudowa Limassol stanowi połączenie historycznego centrum z nowoczesną architekturą części portowej. Do najbardziej znanych atrakcji należy średniowieczny zamek oraz muzeum Cypru. To właśnie w kaplicy tego zamku miała odbyć się ceremonia ślubna Ryszarda Lwie Serce oraz koronacja Berengarii na królową Anglii. Twierdza była wielokrotnie niszczona i przebudowywana. Obecnie w zamkowych murach mieści się muzeum.

LEFKARA urocza miejscowość z białymi domkami malowniczo położona przy górskim łańcuchu Troodos. Wąskie uliczki, wielowiekowa architektura i autentyczny klimat cypryjskiej tradycji. Tutaj można przyjrzeć się pracy lokalnych złotników i koronkarek, które potrafią wyczarować prawdziwe dzieła sztuki. Lefkara znana jest z rękodzieła i wyrobów koronkarskich, które zostały wpisane na listę UNESCO. Mnóstwo tu sklepików zachwalających wydziergane na szydełkach koronkowe obrusy. Mieszkańcy twierdzą, że przed laty sam Leonardo da Vinci przybył tu i zakupił obrus z lefkarskich koronek i namalował go potem w Ostatniej Wieczerzy. Tradycją stało się, że ważne osobistości odwiedzające Cypr, dostają w prezencie obrus z Lefkary. Obdarowano nim królową Elżbietę II i Benedykta XVI.

PROTARAS to nowy kurort malowniczo położony w Zatoce Figowców. Piękna, plaża i krystalicznie czysta woda zachęca do plażowania i do uprawiania sportów wodnych. Nieopodal znajduje się uroczy Park Narodowy Cape Greco wprost idealny na spacery, a co ciekawe można tam też ponurkować w podwodnych jaskiniach. Pobliska jaskinia Cyklopa była schronieniem dla osławionych jednookich olbrzymów, którzy rozbili się na wyspie podczas sztormu. Inna historia mówi, że w jaskini mieszkał cyklop o imieniu Polifem, który to schwytał i uwięził Odyseusza wracającego z wojny trojańskiej. Fale morskie, sztormy i wiatr dzień po dniu rzeźbiły przez dziesiątki lat groty, jaskinie, łuki, kolumny i labirynty. Jasne klify i lazurowe morze tworzy tu przepiękny krajobraz.

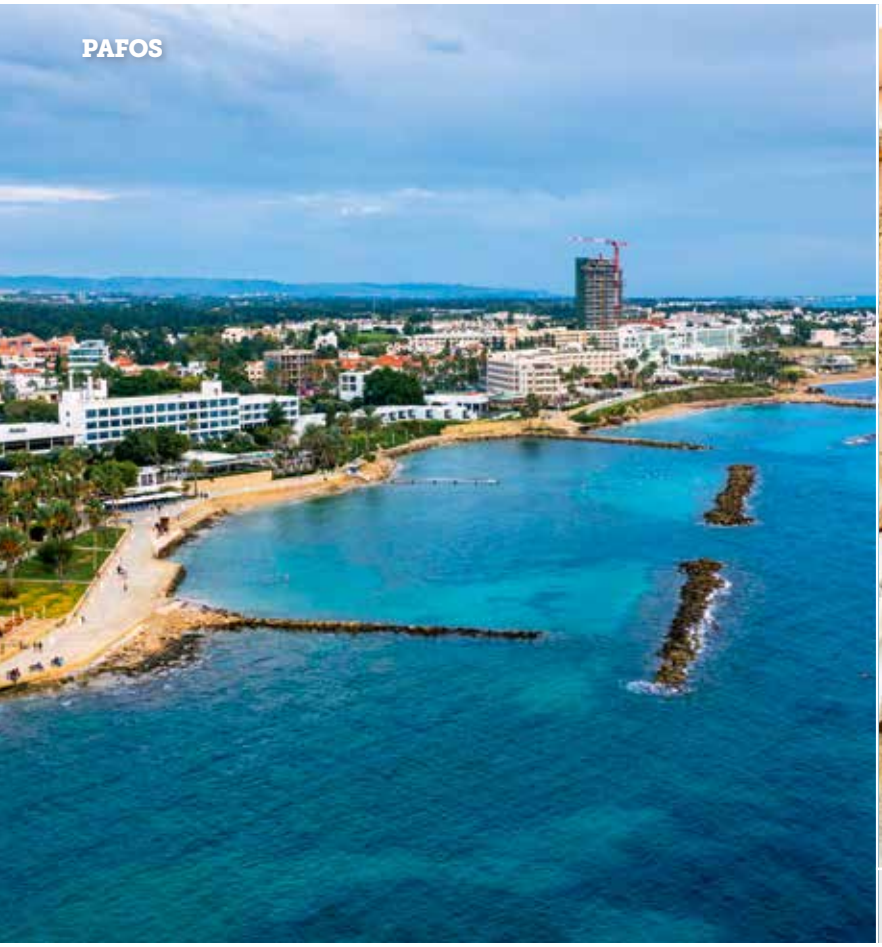

PAFOS

LEFKARA

WYLOTY: WARSZAWA | KATOWICE

Poznawaj odkrywaj

wycieczki fakultatywne

FAMAGUSTA & SALAMIS

Ta wycieczka zabierze Cię do pięknego nadmorskiego miasteczka Famagusta i słynnego „miasta duchów" Warosia. Pospaceruj w weneckich murach Starego Miasta w Famaguście i daj się uwieść jego urokowi. Następnie udamy się do Salaminy, starożytnego miasta, w pobliżu którego w starożytności miała miejsce niejedna morska bitwa. Do 1974 roku Warosia była najbardziej luksusowym kurortem Morza Śródziemnego, który odwiedzały gwiazdy takie jak Elizabeth Taylor czy Marilyn Monroe. Jej pozostałości można dzisiaj zobaczyć podczas spaceru po nowo otwartej części zwanej także „Miastem Duchów".

KLEJNOTY PÓŁNOCY

Podczas podróży na północ wyspy, zatrzymamy się w stolicy Cypru – Nikozji, gdzie przekroczymy granicę z turecką częścią Cypru. Odwiedzimy Buyuk Han – jeden z największych i najlepiej zachowanych przykładów architektury osmańskiego karawanseraju. Następnie w Kyrenii, zobaczymy najpiękniejszy port na wyspie w stylu weneckim, nad którym dominuje monumentalna bizantyjska twierdza. Opactwo Bellapais z XIV wieku, jest najlepszym przykładem architektury gotyckiej we wschodniej części Morza Śródziemnego. Mieszkał tu angielski pisarz Lawrence Durell, który napisał fantastyczną powieść „Gorzkie cytryny Cypru".

ŚLADAMI AFRODYTY

W Yeroskipou zobaczymy cerkiew Agia Paraskevi, uznawaną na całym świecie za unikalny przykład architektury bizantyjskiej. Następnie wizyta w małej lokalnej fabryce produkującej cypryjskie słodycze, gdzie będzie okazja obserwować proces wytwarzania tradycyjnego Loukoumi, a następnie degustacja. Pojedziemy do starożytnego Kurionu, który niegdyś był jednym z najważniejszych i najbardziej imponujących miast na Cyprze. Odwiedzimy wioskę Omodos, gdzie znajduje się Klasztor Świętego Krzyża z jego ikonami i wspaniałymi rzeźbami w drewnie. Przejedziemy przez góry Troodos do lokalnej winiarni na degustację cypryjskich win, a następnie do Petra tou Romiou – Skały Afrodyty, uważanej za miejsce narodzin tej starożytnej greckiej bogini.

AUTENTYCZNY CYPR

Wycieczka z polskim przewodnikiem, dzięki której odkryjesz tradycyjny Cypr. Zobaczymy Larnakę i jej najważniejsze zabytki, odwiedzimy cypryjskie wioski i farmę oliwną. Będzie też okazja do popróbowania lokalnych win.

Wycieczki mają charakter orientacyjny. Pełna oferta dostępna u przedstawiciela Coral Travel Poland w miejscu wakacji.

Cypr to piękny kraj z duchem starożytnym, który idealnie odnajduje się w nowoczesnym świecie. Daj się skusić i Ty na bliższe poznanie tajemnic tej śródziemnomorskiej perły.

NAJLEPSZE NA ZACHODZIE

Jednodniowa wycieczka po zachodniej części wyspy, podczas której poznasz historię i niesamowite legendy. Kurion to jedno z najbardziej imponujących stanowisk archeologicznych na wyspie, gdzie można podziwiać klasyczną architekturę grecko-rzymską. Dotrzemy do Petra tou Romiou, przybrzeżnej skały, gdzie według mitów bogini miłości Afrodyta wyłoniła się z fal oraz udamy się do Grobowców Królewskich wpisanych na listę UNESCO. W Pafos zobaczysz piękne rzymskie mozaiki w Willi Dionizosa i uroczą przystań.

LISTA HOTELI

		STANDARD	ALL INCLUSIVE	PRZY PLAŻY	ZJEŻDŻALNIE	WI-FI GRATIS	WIEK 1. DZIECKA GRATIS	WIEK 2. DZIECKA GRATIS
	CYPR							
24	KING EVELTHON BEACH HOTEL & RESORT	5	X	X	X	X	13	
25	AZIA RESORT & SPA	5	X			X		
26	CONSTANTINOU BROS ASIMINA (16+)	5	X	X		X		
27	ALEXANDER THE GREAT BEACH HOTEL	4		X		X	12	
28	CONSTANTINOU BROS ATHENA BEACH HOTEL	4	X	X	x	X		
29	KEFALOS HOLIDAY VILLAGE	4	X	x		X		
30	ASCOS CORAL BEACH HOTEL	4	X			X	13	
31	LOUIS PHAETHON BEACH	4	X		x	X	13	
32	CYNTHIANA BEACH	3	X	X		X	12	
33	SO WHITE CLUB RESORT	4	X			X		
34	ATLANTICA CALLISTO	4	X	X		X	12	
36	TASIA MARIS OASIS	4	X			X		
37	SEASONS HOTEL BY TASIA MARIS ADULTS ONLY (14+)	4	X			X		
38	SUNRISE PEARL	5		X		X		
39	VRISSAKI BEACH HOTEL	4	X			X	12	
40	SUNRISE BEACH HOTEL	4		X		X		
41	CAVO MARIS	4	X	X		X		
42	LOUIS ST. ELIAS RESORT	4	X		X	X	12	
43	LOUIS ALTHEA BEACH	4	X	X		X	13	
44	TSOKKOS PROTARAS HOTEL	4	X				13	
45	ANTIGONI HOTEL	3	X			x		

ALL INCLUSIVE

KING EVELTHON BEACH HOTEL & RESORT

Nowoczesny, przestronny hotel położony tuż nad brzegiem morza. Znajdziemy tu restauracje, bary, baseny, zjeżdżalnie, siłownię czy centrum SPA, a także komfortowe i gustownie urządzone pokoje.

- PRZY PLAŻY
- ZJEŻDŻALNIE
- WIFI GRATIS
- POKOJE DLA 5 OSÓB

GRATIS
POBYT W HOTELU:
1. DZIECKO DO 13 LAT

LOKALIZACJA:
2 km od Pafos,
135 km od lotniska Larnaka

Przykładowy pokój

HOTEL
Kategoria lokalna 5*, otwarty w 2014 r., odnowiony w 2023 r. Przystosowany dla osób niepełnosprawnych.

PLAŻA
20 m od hotelu, wydzielona część plaży publicznej, kamienista. Parasole, leżaki.

POKOJE
- standard family dla max. 4 os.
- superior dla max. 3 os.
- deluxe family suite dla max. 5 os.

WYŻYWIENIE
Restauracja główna, à la carte, bary.
All Inclusive
Half Board

SPORT I ROZRYWKA
- basen odkryty
- basen kryty
- zjeżdżalnie wodne
- kort tenisowy
- zajęcia sportowo-rekreacyjne
- siłownia
- centrum SPA

DLA DZIECI
- animacje
- brodzik
- plac zabaw
- zjeżdżalnie wodne

DOWIEDZ SIĘ WIĘCEJ
Klient przed podpisaniem umowy zobowiązany jest do zapoznania się z Warunkami Imprez Turystycznych dostępnymi pod adresem coraltravel.pl

ULTRA ALL INCLUSIVE

AZIA RESORT & SPA

Świetnej klasy hotel położony wśród bujnej zieleni. Romantyczne widoki, pięknie zaaranżowany basen i doskonała obsługa to główne zalety resortu. Hotel oferuje Gościom eleganckie wnętrza, szeroką gamę zajęć sportowo-animacyjnych i wyśmienite jedzenie.

WIFI GRATIS

LOKALIZACJA:
6 km od Pafos,
137 km od lotniska Larnaka

Przykładowy pokój

HOTEL
Kategoria lokalna 5*, otwarty w 1993 r., odnowiony w 2021 r. Przystosowany dla osób niepełnosprawnych.

PLAŻA
180 m od hotelu, publiczna, piaszczysta. Parasole, leżaki, ręczniki.

POKOJE
- double dla max.3 os.
- suite dla max. 4 os.
- premium club dla max. 2 os.
- superior dla max. 4 os.
- suite premium club dla max. 3 os.

WYŻYWIENIE
Restauracja główna, à la carte, bary.
Ultra All Inclusive
Half Board
Bed & Breakfast

SPORT I ROZRYWKA
- basen odkryty
- basen kryty
- zajęcia sportowo-rekreacyjne
- kort tenisowy
- siłownia
- animacje
- centrum SPA

DLA DZIECI
- brodzik
- plac zabaw
- animacje i miniklub dla dzieci 4-18 lat
- menu w restauracji

DOWIEDZ SIĘ WIĘCEJ
Klient przed podpisaniem umowy zobowiązany jest do zapoznania się z Warunkami Imprez Turystycznych dostępnymi pod adresem coraltravel.pl

ALL INCLUSIVE

CONSTANTINOU BROS ASIMINA

Luksusowy, przeznaczony tylko dla dorosłych, hotel z piękną piaszczystą plażą i basenami. Położony jest w spokojnej okolicy, ale w niewielkiej odległości od lotniska w Pafos, centrum miasta, sklepów i życia nocnego.

- PRZY PLAŻY
- WIFI GRATIS

16+ HOTEL DLA DOROSŁYCH

LOKALIZACJA:
3 km od Pafos,
131 km od lotniska Larnaka

Przykładowy pokój

HOTEL
Kategoria lokalna 5*, otwarty w 2010 r., odnowiony w 2019 r. Przystosowany dla osób niepełnosprawnych.

PLAŻA
Przy hotelu, piaszczysta, dojście ulicą. Parasole, leżaki, ręczniki.

POKOJE
- junior suite dla max. 3 os.
- suite dla max. 3 os.
- executive suite dla max. 3 os.
- superior suite dla max. 3 os.

WYŻYWIENIE
Restauracja główna, a la carte, bary.
All Inclusive
Full Board
Half Board
Bed & Breakfast

SPORT I ROZRYWKA
- 2 baseny odkryte
- basen kryty
- kort tenisowy
- siłownia
- centrum SPA

DOWIEDZ SIĘ WIĘCEJ
Klient przed podpisaniem umowy zobowiązany jest do zapoznania się z Warunkami Imprez Turystycznych dostępnymi pod adresem coraltravel.pl

ALEXANDER THE GREAT BEACH HOTEL

Hotel z dostępem do plaży łączący w sobie elegancję z nowoczesnymi wygodami i udogodnieniami. Zapewnia komfortowy i relaksujący wypoczynek w pięknym otoczeniu z panoramicznymi widokami.

- PRZY PLAŻY
- WIFI GRATIS

GRATIS
POBYT W HOTELU:
1. DZIECKO DO 12 LAT

LOKALIZACJA:
Pafos,
135 km od lotniska Larnaka

Przykładowy pokój

HOTEL
Kategoria lokalna 4*, otwarty w 1988 r., odnowiony w 2013 r.

PLAŻA
20 m od hotelu, publiczna, piaszczysta, dojście promenadą. Parasole, leżaki, ręczniki.

POKOJE
- deluxe double dla max. 3 os.
- superior dla max. 4 os.
- cabana private garden dla max. 2 os.
- cabana private pool & garden - adults only dla max. 2 os.

WYŻYWIENIE
Restauracja główna, à la carte, bary.
Full Board Plus
Half Board Plus
Bed & Breakfast

SPORT I ROZRYWKA
- basen odkryty
- basen kryty
- zajęcia sportowo-rekreacyjne
- kort tenisowy
- siłownia
- animacje
- centrum SPA

DLA DZIECI
- brodzik
- plac zabaw
- animacje i miniklub dla dzieci 4-12 lat

DOWIEDZ SIĘ WIĘCEJ
Klient przed podpisaniem umowy zobowiązany jest do zapoznania się z Warunkami Imprez Turystycznych dostępnymi pod adresem coraltravel.pl

ALL INCLUSIVE PLUS

CONSTANTINOU BROS ATHENA BEACH HOTEL

Hotel położony tuż przy plaży, w odległości przyjemnego spaceru od malowniczego portu, stanowisk archeologicznych i sklepów. Nowoczesne pokoje oferują przestronne balkony z widokiem na morze lub ogród.

- PRZY PLAŻY
- ZJEŻDŻALNIE
- WIFI GRATIS

LOKALIZACJA:
2 km od Pafos,
135 km od lotniska Larnaka

Przykładowy pokój

HOTEL
Kategoria lokalna 4*, otwarty w 1999 r., odnowiony w 2020 r. Przystosowany dla osób niepełnosprawnych.

PLAŻA
Przy hotelu, publiczna, piaszczysto-żwirowa. Parasole, leżaki, ręczniki, bar.

POKOJE
- classic dla max. 3 os.
- superior dla max. 3 os.
- deluxe superior dla max. 3 os.
- superior swimup dla max. 3 os.
- junior suite private pool dla max. 3 os
- family suite dla max. 4 os.

WYŻYWIENIE
Restauracja główna, à la carte, bary.
All Inclusive Plus
Full Board
Half Board

SPORT I ROZRYWKA
- 4 baseny odkryte
- basen kryty
- zjeżdżalnie wodne
- kort tenisowy
- siłownia
- animacje
- zajęcia sportowo-rekreacyjne
- centrum SPA

DLA DZIECI
- brodzik
- animacje
- zjeżdżalnie wodne

DOWIEDZ SIĘ WIĘCEJ
Klient przed podpisaniem umowy zobowiązany jest do zapoznania się z Warunkami Imprez Turystycznych dostępnymi pod adresem coraltravel.pl

ALL INCLUSIVE

KEFALOS HOLIDAY VILLAGE

Kompleks apartamentów urokliwe rozlokowanych nad brzegiem morza. Obiekt zlokalizowany jest na obrzeżach miasteczka Pafos, co zapewnia dogodny dostęp do wszelkich atrakcji tego kurortu, a także łatwy dojazd do innych części wyspy. Dobry wybór na aktywne wakacje.

- PRZY PLAŻY
- WIFI GRATIS

LOKALIZACJA:
3 km od Pafos,
136 km od lotniska Larnaka

Przykładowy pokój

HOTEL
Kategoria lokalna 4*, otwarty w 1997 r., odnowiony w 2018 r.

PLAŻA
100 m od hotelu, publiczna, piaszczysto-żwirowa. Parasole, leżaki.

POKOJE
- superior apartment dla max. 4 os.
- superior studio dla max. 3 os.

WYŻYWIENIE
Restauracja główna, à la carte, bary.
All Inclusive
Half Board Plus
Half Board

SPORT I ROZRYWKA
- basen odkryty
- zajęcia sportowo-rekreacyjne
- kort tenisowy
- siłownia
- animacje
- centrum SPA

DLA DZIECI
- animacje i miniklub dla dzieci 4-12 lat
- menu w restauracji

DOWIEDZ SIĘ WIĘCEJ
Klient przed podpisaniem umowy zobowiązany jest do zapoznania się z Warunkami Imprez Turystycznych dostępnymi pod adresem coraltravel.pl

ALL INCLUSIVE

ASCOS CORAL BEACH HOTEL

Zadbany hotel otoczony palmowym ogrodem, położony blisko plaży. Oferuje on swoim Gościom basen, przestronny teren z leżakami, restauracje, bary, animacje oraz udogodnienia dla najmłodszych.

WIFI GRATIS

GRATIS
POBYT W HOTELU:
1. DZIECKO DO 13 LAT

LOKALIZACJA:
2 km od Pafos,
141 km od lotniska Larnaka

Przykładowy pokój

HOTEL
Kategoria lokalna 4*, otwarty w 1996 r., odnowiony w 2010 r.

PLAŻA
200 m od hotelu, kamienista, dojście pasażem. Parasole, leżaki.

POKOJE
- family dla max. 4 os.
- double standard dla max. 3 os.

WYŻYWIENIE
Restauracja główna, bary.
All Inclusive
Full Board
Half Board

SPORT I ROZRYWKA
- basen odkryty
- basen kryty
- kort tenisowy
- siłownia
- animacje

DLA DZIECI
- brodzik
- animacje

DOWIEDZ SIĘ WIĘCEJ
Klient przed podpisaniem umowy zobowiązany jest do zapoznania się z Warunkami Imprez Turystycznych dostępnymi pod adresem coraltravel.pl

ALL INCLUSIVE

LOUIS PHAETHON BEACH

Przestronny hotel otoczony zielonym ogrodem, zlokalizowany tuż przy plaży. Znajdziemy w nim baseny ze zjeżdżalniami dla dzieci i dorosłych, bary i restauracje, centrum SPA oraz wiele różnorodnych udogodnień i atrakcji dla osób w każdym wieku.

- ZJEŻDŻALNIE
- WIFI GRATIS

GRATIS
POBYT W HOTELU:
1. DZIECKO DO 13 LAT

LOKALIZACJA:
3 km od Pafos,
133 km od lotniska Larnaka

Przykładowy pokój

HOTEL
Kategoria lokalna 4*, otwarty w 1992 r., odnowiony w 2021 r.

PLAŻA
100 m od hotelu, publiczna, kamienista. Parasole, leżaki.

POKOJE
- standard dla max. 4 os.
- standard family dla max. 4 os.

WYŻYWIENIE
Restauracja główna, à la carte, bary.
All Inclusive

SPORT I ROZRYWKA
- 2 baseny odkryte
- basen kryty
- zjeżdżalnie wodne
- kort tenisowy
- zajęcia sportowo-rekreacyjne
- siłownia

DLA DZIECI
- brodzik

DOWIEDZ SIĘ WIĘCEJ
Klient przed podpisaniem umowy zobowiązany jest do zapoznania się z Warunkami Imprez Turystycznych dostępnymi pod adresem coraltravel.pl

ALL INCLUSIVE

CYNTHIANA BEACH

Komfortowy hotel położony tuż nad morzem, w otoczeniu urokliwych skalistych zatoczek i kameralnych plaż. Na Gości czeka tu m. in. basen, kort tenisowy, centrum SPA i siłownia. Doskonała propozycja na spokojne wakacje w przepięknej scenerii.

- PRZY PLAŻY
- WIFI GRATIS

GRATIS
POBYT W HOTELU:
1. DZIECKO DO 12 LAT

LOKALIZACJA:
7 km od Pafos,
139 km od lotniska Larnaka

Przykładowy pokój

HOTEL
Kategoria lokalna 3*, otwarty w 1980 r., odnowiony w 2019 r. Przystosowany dla osób niepełnosprawnych.

PLAŻA
Przy hotelu, piaszczysta. Parasole, leżaki.

POKOJE
- standard dla max. 4 os.
- twin standard dla max. 3 os.
- superior dla max. 4 os.
- family dla max. 3 os.

WYŻYWIENIE
Restauracja główna, bary.
All Inclusive
Full Board
Half Board

SPORT I ROZRYWKA
- basen odkryty
- basen kryty
- kort tenisowy
- siłownia
- centrum SPA

DLA DZIECI
- brodzik
- plac zabaw
- animacje
- menu w restauracji

DOWIEDZ SIĘ WIĘCEJ
Klient przed podpisaniem umowy zobowiązany jest do zapoznania się z Warunkami Imprez Turystycznych dostępnymi pod adresem coraltravel.pl

ALL INCLUSIVE

SO WHITE CLUB RESORT

Luksusowy hotel położony przy pięknej plaży ze złotym piaskiem i krystalicznie czystą wodą. Oferuje stylowe pokoje i apartamenty, duży basen otoczony tropikalnym ogrodem i łączy w sobie relaksujące otoczenie, oryginalny styl i wyjątkowy komfort.

WIFI GRATIS

LOKALIZACJA:
4 km od Ayia Napa,
51 km od lotniska Larnaka

Przykładowy pokój

HOTEL
Kategoria lokalna 4*, otwarty w 1991 r. odnowiony w 2025 r.

PLAŻA
50 m od hotelu, wydzielona część plaży publicznej, piaszczysta. Parasole, leżaki, ręczniki, bar.

POKOJE
- double deluxe dla max. 3 os.
- double standard dla max. 2 os.
- deluxe suite dla max. 3 os.

WYŻYWIENIE
Restauracja główna, à la carte, bary.
All Inclusive
Half Board
Bed & Breakfast

SPORT I ROZRYWKA
- basen odkryty

DLA DZIECI
- brodzik
- miniklub dla dzieci 4-12 lat
- menu w restauracji

DOWIEDZ SIĘ WIĘCEJ
Klient przed podpisaniem umowy zobowiązany jest do zapoznania się z Warunkami Imprez Turystycznych dostępnymi pod adresem coraltravel.pl

ALL INCLUSIVE

ATLANTICA CALLISTO

Kameralny hotel z niską zabudową w stylu greckiej wioski, położony tuż przy piaszczystej plaży. Znajdziemy tu bary i restauracje, komfortowe pokoje oraz przestronny basen z przepięknym widokiem na morze, który będzie idealnym miejscem do relaksu. Obiekt zlokalizowany jest w pobliżu miasteczka Ayia Napa, co zapewnia dogodny dostęp do sklepików, restauracji i klimatycznych tawern.

- PRZY PLAŻY
- WIFI GRATIS

GRATIS
POBYT W HOTELU:
1. DZIECKO DO 12 LAT

LOKALIZACJA:
2 km od Ayia Napa,
50 km od lotniska Larnaka

HOTEL
Kategoria lokalna 4*, otwarty w 2001 r., odnowiony w 2024 r.

PLAŻA
50 m od hotelu, piaszczysta, dojście promenadą.

POKOJE
- standard double dla max. 3 os.
- apartment dla max. 4 os.

WYŻYWIENIE
Restauracja główna, bary.
All Inclusive

SPORT I ROZRYWKA
- basen odkryty
- basen kryty
- kort tenisowy
- zajęcia sportowo-rekreacyjne
- centrum SPA

DLA DZIECI
- brodzik
- animacje
- plac zabaw

DOWIEDZ SIĘ WIĘCEJ
Klient przed podpisaniem umowy zobowiązany jest do zapoznania się z Warunkami Imprez Turystycznych dostępnymi pod adresem coraltravel.pl

Przykładowy pokój

ALL INCLUSIVE

TASIA MARIS OASIS

Komfortowy, nowoczesny hotel położony w miasteczku Ayia Napa będzie doskonałym wyborem zarówno dla par, jak i dla rodzin z dziećmi. Obiekt oferuje elegancko urządzone pokoje oraz szereg udogodnień i rozrywek, a od plaży i centrum kurortu dzieli go zaledwie kilkuminutowy spacer.

- WIFI GRATIS

LOKALIZACJA:
Ayia Napa,
70 km od lotniska Larnaka

Przykładowy pokój

HOTEL
Kategoria lokalna 4*, otwarty w 2013 r., odnowiony w 2019 r. Przystosowany dla osób niepełnosprawnych.

PLAŻA
1 km od hotelu, publiczna, piaszczysta, dojście ulicą. Parasole, leżaki, ręczniki.

POKOJE
- standard dla max. 3 os.

WYŻYWIENIE
Restauracja główna, à la carte, bary.
All Inclusive
Full Board
Half Board
Bed & Breakfast

SPORT I ROZRYWKA
- basen odkryty
- siłownia
- centrum SPA

DLA DZIECI
- brodzik

DOWIEDZ SIĘ WIĘCEJ
Klient przed podpisaniem umowy zobowiązany jest do zapoznania się z Warunkami Imprez Turystycznych dostępnymi pod adresem coraltravel.pl

ALL INCLUSIVE

SEASONS HOTEL BY TASIA MARIS ADULTS ONLY

Stylowy hotel, położony w sercu tętniącego życiem miasta Ayia Napa, będzie doskonałym wyborem dla osób chcących korzystać z uroków nocnego życia. Ładne pokoje, basen i koncept tylko do Gości 14+.

WIFI GRATIS

14+ HOTEL DLA OSÓB POWYŻEJ 14 LAT

LOKALIZACJA:
Ayia Napa,
58 km od lotniska Larnaka

Przykładowy pokój

HOTEL
Kategoria lokalna 4*, otwarty w 2018 r. Przystosowany dla osób niepełnosprawnych.

PLAŻA
400 m od hotelu, publiczna, piaszczysta, dojście ulicą. Parasole, leżaki, ręczniki.

POKOJE
- penthouse dla max. 3 os.
- deluxe dla max. 3 os.
- superior dla max. 3 os.

WYŻYWIENIE
Restauracja główna, à la carte, bary.
All Inclusive
Full Board
Half Board
Bed & Breakfast

SPORT I ROZRYWKA
- siłownia

DOWIEDZ SIĘ WIĘCEJ
Klient przed podpisaniem umowy zobowiązany jest do zapoznania się z Warunkami Imprez Turystycznych dostępnymi pod adresem coraltravel.pl

SUNRISE PEARL

Elegancki hotel położony tuż nad morzem doskonale łączy ze sobą aktywną rekreację i spokojny relaks w otoczeniu natury. Cztery baseny zewnętrzne, basen kryty, centrum fitness, szeroki wybór obiektów sportowych i wybór zajęć sportowych, to tylko niektóre zalety obiektu.

- PRZY PLAŻY
- WIFI GRATIS

LOKALIZACJA:
Protaras,
67 km od lotniska Larnaka

Przykładowy pokój

HOTEL
Kategoria lokalna 5*, otwarty w 2012 r.

PLAŻA
Przy hotelu, piaszczysta. Parasole, leżaki.

POKOJE
- deluxe dla max. 3 os.
- junior suite dla max. 4 os.

WYŻYWIENIE
Restauracja główna, bary.
Full Board
Half Board

SPORT I ROZRYWKA
- 4 baseny odkryte
- zajęcia sportowo-rekreacyjne
- kort tenisowy
- siłownia
- centrum SPA
- masaż

DLA DZIECI
- brodzik
- animacje

DOWIEDZ SIĘ WIĘCEJ
Klient przed podpisaniem umowy zobowiązany jest do zapoznania się z Warunkami Imprez Turystycznych dostępnymi pod adresem coraltravel.pl

ALL INCLUSIVE

VRISSAKI BEACH HOTEL

Luksusowy hotel położony tuż przy największej plaży w Protaras, w niedalekiej odległości od centrum kurortu z wieloma restauracjami, barami i sklepikami. Obiekt oferuje nowocześnie urządzone pokoje, centrum SPA z szerokim wyborem zabiegów, a także bary i restauracje.

- PRZY PLAŻY
- WIFI GRATIS

GRATIS
POBYT W HOTELU:
1. DZIECKO DO 12 LAT

LOKALIZACJA:
Protaras,
67 km od lotniska Larnaka

Przykładowy pokój

HOTEL
Kategoria lokalna 4*, otwarty w 2013 r.

PLAŻA
Przy hotelu, piaszczysta. Leżaki.

POKOJE
- standard dla max. 3 os.
- superior dla max. 3 os.

WYŻYWIENIE
Restauracja główna, à la carte, bary.
All Inclusive
Half Board

SPORT I ROZRYWKA
- basen odkryty
- centrum SPA

DOWIEDZ SIĘ WIĘCEJ
Klient przed podpisaniem umowy zobowiązany jest do zapoznania się z Warunkami Imprez Turystycznych dostępnymi pod adresem coraltravel.pl

SUNRISE BEACH HOTEL

Hotel położonym pośród rozległych ogrodów, które płynnie łączą się z jedną z najpiękniejszych plaż w Protaras. Cztery baseny, osiem restauracji i szeroki wybór przestronnych pokoi i apartamentów, zaprojektowanych tak, aby spełnić najwyższe oczekiwania.

- PRZY PLAŻY
- WIFI GRATIS

LOKALIZACJA:
Protaras,
41 km od lotniska Larnaka

Przykładowy pokój

HOTEL
Otwarty w 1990 r., odnowiony w 2017 r.
Przystosowany dla osób niepełnosprawnych.

PLAŻA
Przy hotelu, publiczna, piaszczysta.
Parasole, leżaki.

POKOJE
- double or twin dla max. 3 os.
- double or twin superior dla max. 3 os.
- family suite dla max. 4 os.
- junior suite dla max. 2 os.

WYŻYWIENIE
Restauracja główna, à la carte, bary.
Full Board
Half Board

SPORT I ROZRYWKA
- basen odkryty
- basen kryty
- zajęcia sportowo-rekreacyjne
- kort tenisowy
- siłownia
- centrum SPA

DLA DZIECI
- brodzik
- miniklub dla dzieci 4-12 lat

DOWIEDZ SIĘ WIĘCEJ
Klient przed podpisaniem umowy zobowiązany jest do zapoznania się z Warunkami Imprez Turystycznych dostępnymi pod adresem coraltravel.pl

ALL INCLUSIVE PLUS

CAVO MARIS

Położony w doskonałej lokalizacji będzie idealną bazą wypadową do atrakcji regionu, m.in. plaży Nissi czy Zatoki Drzew Figowych. Na terenie hotelu znajdują się baseny, kort tenisowy, centrum SPA i sauna. Atrakcje dla dzieci obejmują miniklub, animacje i brodzik.

- PRZY PLAŻY
- WIFI GRATIS

LOKALIZACJA:
2 km od Protaras,
67 km od lotniska Larnaka

Przykładowy pokój

HOTEL
Kategoria lokalna 4*, otwarty w 1991 r., odnowiony w 2018 r. Przystosowany dla osób niepełnosprawnych.

PLAŻA
Przy hotelu, publiczna piaszczysta. Parasole, leżaki.

POKOJE
- deluxe family suite dla max. 4 os.
- superior family room dla max. 4 os.
- superior room dla max. 4 os.

WYŻYWIENIE
Restauracja główna, à la carte, bary.
All Inclusive Plus
All Inclusive
Full Board
Half Board
Bed & Breakfast

SPORT I ROZRYWKA
- basen odkryty
- basen kryty
- zajęcia sportowo-rekreacyjne
- kort tenisowy
- siłownia
- centrum SPA

DLA DZIECI
- brodzik
- animacje i miniklub dla dzieci 4-12 lat

DOWIEDZ SIĘ WIĘCEJ
Klient przed podpisaniem umowy zobowiązany jest do zapoznania się z Warunkami Imprez Turystycznych dostępnymi pod adresem coraltravel.pl

ALL INCLUSIVE

LOUIS ST. ELIAS RESORT

Hotel otoczony zielonym ogrodem, położony na wzniesieniu z widokiem na zatokę. Przestronne studia i apartamenty, wyjątkowa architektura i niesamowite widoki tworzą niepowtarzalną atmosferę, a wodny plac zabaw i zjeżdżalnie zapewnią długie godziny dobrej zabawy.

- ZJEŻDŻALNIE
- WIFI GRATIS
- POKOJE DLA 6 OSÓB

GRATIS
POBYT W HOTELU:
1. DZIECKO DO 12 LAT

LOKALIZACJA:
5 km od Protaras,
67 km od lotniska Larnaka

Przykładowy pokój

HOTEL
Kategoria lokalna 4*, otwarty w 2016 r., odnowiony w 2018 r. Przystosowany dla osób niepełnosprawnych.

PLAŻA
2 km od hotelu, publiczna, piaszczysta, dojście ulicą. Do plaży kursuje bus hotelowy. Parasole, leżaki.

POKOJE
- superior studio dla max. 3 os.
- suite dla max. 4 os.
- superior apartment dla max. 6 os.

WYŻYWIENIE
Restauracja główna, à la carte, bary.
All inclusive

SPORT I ROZRYWKA
- 2 baseny odkryte
- zjeżdżalnie wodne
- zajęcia sportowo-rekreacyjne
- kort tenisowy
- siłownia
- centrum SPA

DLA DZIECI
- brodzik
- animacje i miniklub dla dzieci 4-12 lat
- plac zabaw
- menu w restauracji

DOWIEDZ SIĘ WIĘCEJ
Klient przed podpisaniem umowy zobowiązany jest do zapoznania się z Warunkami Imprez Turystycznych dostępnymi pod adresem coraltravel.pl

ALL INCLUSIVE

LOUIS ALTHEA BEACH

Zadbany hotel z bezpośrednim dostępem do plaży i zapierającymi dech w piersiach widokami na Morze Śródziemne. Oferuje przestronne i doskonale wyposażone pokoje, doskonałe dania kuchni lokalnej i międzynarodowej, a także szeroki wybór zajęć sportowo-animacyjnych.

- PRZY PLAŻY
- WIFI GRATIS
- POKOJE DLA 6 OSÓB

GRATIS
POBYT W HOTELU:
1. DZIECKO DO 13 LAT

LOKALIZACJA:
5 km od Protaras,
55 km od lotniska Larnaka

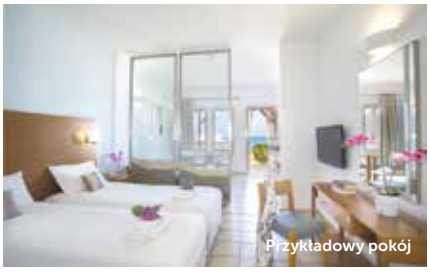

Przykładowy pokój

HOTEL
Kategoria lokalna 4*, otwarty 2003 r., odnowiony w 2016 r. Przystosowany dla osób niepełnosprawnych.

PLAŻA
50 m od hotelu, publiczna, piaszczysta. Ręczniki, parasole, leżaki.

POKOJE
- apartment dla max. 6 os.
- studio dla max. 3 os.

WYŻYWIENIE
Restauracja główna, à la carte, bary.
All Inclusive

SPORT I ROZRYWKA
- 2 baseny odkryte
- zajęcia sportowo-rekreacyjne
- kort tenisowy
- siłownia
- animacje
- centrum SPA

DLA DZIECI
- brodzik
- animacje i miniklub dla dzieci 3-10 lat
- plac zabaw
- menu w restauracji

DOWIEDZ SIĘ WIĘCEJ
Klient przed podpisaniem umowy zobowiązany jest do zapoznania się z Warunkami Imprez Turystycznych dostępnymi pod adresem coraltravel.pl

ALL INCLUSIVE

TSOKKOS PROTARAS HOTEL

Położony w dogodnej lokalizacji, oferuje spokojny i przyjazny wypoczynek - idealne miejsce na relaksujące wakacje. W pobliżu znajduje się piaszczysta plaża, wiele sklepów, restauracji i barów, a na miłośników sportu czeka kort tenisowy i siłownia.

GRATIS
POBYT W HOTELU:
1. DZIECKO DO 13 LAT

LOKALIZACJA:
Protaras,
67 km od lotniska Larnaka

Przykładowy pokój

HOTEL
Kategoria lokalna 4*, otwarty w 1989 r., odnowiony w 2018 r.

PLAŻA
150 m od hotelu, publiczna, piaszczysta. Leżaki.

POKOJE
- standard dla max. 3 os.

WYŻYWIENIE
Restauracja główna, bary.
All Inclusive
Half Board

SPORT I ROZRYWKA
- basen odkryty
- kort tenisowy
- siłownia

DLA DZIECI
- brodzik

DOWIEDZ SIĘ WIĘCEJ
Klient przed podpisaniem umowy zobowiązany jest do zapoznania się z Warunkami Imprez Turystycznych dostępnymi pod adresem coraltravel.pl

ALL INCLUSIVE

ANTIGONI HOTEL

Położony w centrum Protaras, w spokojnej części kurortu, ale w odległości krótkiego spaceru od pięknych piaszczystych plaż, restauracji, barów i sklepów. Goście mogą zrelaksować się nad basenem czy zagrać w tenisa na hotelowym korcie. Pobyt umilą animacje dla dzieci i dorosłych.

WIFI GRATIS

LOKALIZACJA:
Protaras,
67 km od lotniska Larnaka

Przykładowy pokój

HOTEL
Kategoria lokalna 3*, otwarty w 1996 r., odnowiony w 2018 r.

PLAŻA
1 km od hotelu, publiczna, piaszczysta, dojście ulicą. Ręczniki, parasole, leżaki.

POKOJE
- standard family dla max. 4 os.
- standard dla max. 4 os.

WYŻYWIENIE
Restauracja główna, bary.
All Inclusive
Half Board

SPORT I ROZRYWKA
- basen odkryty
- basen kryty
- kort tenisowy
- animacje
- siłownia

DLA DZIECI
- brodzik
- animacje

DOWIEDZ SIĘ WIĘCEJ
Klient przed podpisaniem umowy zobowiązany jest do zapoznania się z Warunkami Imprez Turystycznych dostępnymi pod adresem coraltravel.pl

GRECJA

Grecja

Podróż w stronę słońca

KRETA | RODOS | KORFU | KOS

Spragnieni słońca i wypoczynku znajdą w Grecji połączenie cudnych widoków z atmosferą mitów i starożytnej architektury. Tu ukoimy zmysły wpatrując się z beztroską w błękit morza, delektując się wakacjami o smaku wina, fety i oliwek.

Powody, aby odwiedzić Grecję

- Królestwo skarbów kultury antycznej
- Gwarantowana słoneczna pogoda
- Tysiące miejsc do zwiedzania
- Niezapomniany smak oliwek i sera feta
- Przepiękna architektura i malownicze krajobrazy

miesiąc	V	VI	VII	VIII	IX	X
średnia temperatura powietrza w dzień	25°	29°	32°	32°	28°	25°
średnia temperatura wody	19°	24°	26°	26°	26°	23°
liczba godzin słonecznych	10	12	13	12	10	7

DOBRZE WIEDZIEĆ

- **Czas przelotu:** od 2-3 godz. w zależności od wyspy
- **Czas:** +1 godz. w stosunku do czasu polskiego
- **Wiza:** nie jest wymagana
- **Waluta:** euro
- **Religia:** prawosławie

Jak dobrze być Grekiem

zatrzymaj słońce na dłużej

Grecja to nie tylko kraina mitów i tysiąca wysp, ale też piękne, turkusowe morze, piaszczyste plaże i urocze zatoki. To idealny pomysł dla spragnionych słońca i nieziemskich krajobrazów.

Grecy nie wyobrażają sobie, że jest ktoś kto nie chciałby być Grekiem. Bo przecież to najlepsza nacja na świecie!

Grecy kochają taniec, muzykę i zabawę. Już Platon zauważył, że taniec obok gimnastyki jest sztuką pozwalającą rozwinąć urodę ludzkiego ciała i wpływa na piękno duchowe poprzez zgrabność ruchów.

FILOXENIA

Filoxenia, czyli gościnność to jedno z najważniejszych słów w języku greckim. To naród, który potrafi odwdzięczyć się za dobre słowo. Jeżeli zachwycicie się lokalnym jadłem w małej tawernie kucharz w podzięce może zdradzić sekrety swojej kuchni. Jeśli podczas greckiego wieczoru podziwiacie tradycje, ktoś siedzący obok zaprosi do swojego domu i poczęstuje winem własnej roboty. A gdy w jakiejś portowej knajpce zachwycicie się greckim folkiem, zamawiając butelkę retsiny, miejscowi doradzą, jak przyrządzić taki napój.

GRECKIE TU I TERAZ

Jeśli wybieracie się na greckie wakacje to warto poznać ten niepowtarzalny styl życia. Tu wszystko dzieje się w swoim rytmie. Po co się spieszyć? Prawdziwe życie należy smakować tu i teraz. Przeszłość już była, przyszłości nie jesteśmy pewni. Zajmijmy się przyjemnościami ważnymi dzisiaj. Wypijmy kawę w knajpce, porozmawiajmy o tym co u sąsiadów i co w wielkim sporcie. Usiądźmy przed tawerną i sącząc ouzo obserwujmy wciąż spieszących się turystów. Oto cała tajemnica i sposób na szczęśliwe życie Greków.

MITYCZNA PRZYGODA

Wiele osób wciąż odwiedza Grecję, chcąc zobaczyć miejsca rozsławione przez mitologię. Na Krecie to Pałac w Knossos, gdzie król Minos uwięził Minotaura czy Jaskinia Dikti, gdzie narodził się sam Zeus. Rodos, wyspa słońca, której patronuje sam Helios. Kos to miejsce schronienia Heraklesa, który uciekał przed boginią Herą. Korfu - przystanek na drodze Odyseusza powracającego z bitwy pod Troją. Zakynthos zahipnotyzuje nas malowniczymi krajobrazami, tak samo jak syna mitycznego króla Dardanosa.

FLIRT CZY ZAUROCZENIE

Grecy uważają się, podobnie jak inni mieszkańcy południowej Europy za niezrównanych kochanków i mistrzów w podrywaniu. Dla miejscowych flirtowanie jest rytuałem. Dzięki mistrzowskiemu doborowi słów i gestów potrafią być w tym czarujący i nawet zabawni. Jeśli wszystko utrzymane jest w konwencji niezobowiązującego flirtowania, może być przyjemne dla obu stron. Jeśli awanse greckiego amanta nie są wam w smak trzeba mu kulturalnie, ale jasno i stanowczo wytłumaczyć, że bliższa znajomość nas nie interesuje.

Tak smakuje Grecja

Kraj wielkich myślicieli, ale też istny raj dla podniebienia. Grillowane ryby prosto z rusztu, owoce morza, lokalne trunki i dużo oliwy z oliwek. Greckiej uczty można zaznać na każdym rogu ulicy!

Souvlaki
Zioła użyte do marynaty mięsa decydują o oryginalnym smaku souvlaki. Suszone oregano, tymianek i chili wymieszane w lokalnej oliwie to podstawa tego specjału

GRECKI STREET FOOD

Na greckich ulicach królują **souvlaki**. To aromatyczne szaszłyki z mięsa przekładane grillowanymi warzywami serwowane z pitą. Ulubionym ulicznym przysmakiem jest **gyros** – to taki grecki kebab, podawany z pitą, sosem tzatziki i sałatką. Intensywny smak greckiego gyrosa to efekt wielogodzinnego marynowania mięsa w mieszance przypraw. Na greckich wakacjach warto skosztować **ouzo**, najbardziej towarzyskiego napoju alkoholowego z wyraźnym anyżowym posmakiem. Uznany za narodowy trunek Greków produkowany z precyzyjnej kombinacji winogron, ziół i jagód.

PRZEPIS NA RADOŚĆ

Grecja słynie z wybornej kuchni opartej na lokalnych produktach. Nawet dobrze znana grecka sałatka horiatiki smakuje zupełnie inaczej niż w Polsce. Koniecznie spróbujcie też **musaki**, pysznej zapiekanki na bazie bakłażana, pomidorów i mielonego mięsa, polanej sosem beszamelowym i posypanej tartym serem. Degustacja **retsiny**, greckiego wina z dodatkiem żywicy sosny alepskiej to punkt obowiązkowy. Trunek podawany jest schłodzony, co ciekawe nie w kieliszkach, lecz w szklankach. Warto posmakować **taramosalaty** – greckiej pasty z solonej ikry, najczęściej karpia.

Amfory
to gliniane naczynia bogato zdobione mitycznymi malowidłami, służyły do przechowywania wina i oliwy.

Szczęście zapisane w słońcu

Lato na greckich wyspach jest cudowne. Szmaragdowe morze, zabytki i Ty pośród tej baśniowej scenerii. Odkrywaj uroki wakacji i pozwól, aby kraj niczym ambrozja czarował Cię swoim wdziękiem.

PAMIĄTEK CZAR

Grecja to wspaniała kultura, obyczaje i kolebka zachodniej cywilizacji. Stąd wywodzi się demokracja, filozofa i igrzyska olimpijskie, tutaj rozkwitła matematyka, narodził się teatr i literatura. Aby zauroczenie trwało i trwało warto przywieźć trochę greckich skarbów. **Matia** to ceramiczne oko, któremu przypisuje się magiczne właściwości, chroni posiadacza przed złem i nieszczęściem tego świata. Interesującym podarunkiem będzie grecki trunek **Metaxa**. Receptura jest objęta ścisłą tajemnicą, wiadomo jednak że jest to brandy destylowana dwoma rodzajami win, a smak wzbogacony ziołami, anyżem i płatkami róż. Czas leżakowania to minimum 3 lata.

SŁAWNI GRECY

Wielu słynnych Greków znamy z kart podręczników historii chociażby **Platona**, **Sokratesa**, **Pitagorasa** czy **Homera**, jednak nie zapominajmy o tym, że współcześnie również jest wiele wybitnych osobistości. Warto przywołać choćby niektórych: **Maria Callas** – słynna śpiewaczka operowa, **Vangelis** – kompozytor, twórca muzyki elektronicznej i filmowej, niezapomniany motyw z „Rydwanów Ognia" (Oscar w 1982 roku), **Aristotelis Onasis** – magnat transportu morskiego, który poślubił Jacqueline Bouvier-Kennedy, wdowę po Johnie F. Kennedym, **Elefterios Wenizelos** – polityk, ośmiokrotny premier, jego imieniem nazwane jest lotnisko w Atenach.

Nie udawaj Greka!
Powiedzenie prawdopodobnie zawdzięczamy greckiemu filozofowi Sokratesowi. Zaczepiał on ludzi na ulicy i zadawał pytania, udając przy tym, że sam nie zna na nie odpowiedzi. Zwrotu tego używamy wtedy, kiedy chcemy powiedzieć: Nie udawaj, że nie wiesz o co chodzi.

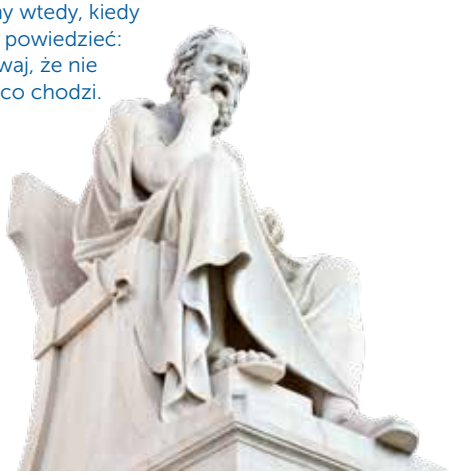

CZY WIECIE, ŻE...

- Grecki jest najstarszym językiem pisanym, którego używa się nieprzerwanie od 5000 lat.
- Słynne wzgórze Olimp (2917 m n.p.m.) zostało zdobyte przez człowieka dopiero w 1913 r. Wcześniej rezydowali tu wyłącznie bogowie.
- Grecy nazywają swój kraj Hellada, nazwa ta widnieje na koszulkach sportowców narodowej reprezentacji.
- To właśnie Grecy jako pierwsi sporządzili listę siedmiu cudów starożytnego świata do których należała Piramida Cheopsa – jedyny zabytek z pierwotnej listy zachowany do dzisiaj.
- Mitologiczne imiona w Grecji są nadal w użyciu! Atena, Afrodyta, Odyseusz czy Achilles są całkiem popularne.
- Grecja posiada drugą tuż po Japonii największą na świecie flotę morską.
- Znany magnat transportu morskiego Arystoteles Onasis przez pewien czas był na szczycie listy najbogatszych ludzi świata.

Relaks **nie tylko dla bogów**

Mityczne wyspy niezwykłe

GRECJA to kraina wiecznego słońca, gdzie baśniowa sceneria, lazurowe morze i lokalne wino nieustannie zaprasza podróżujących. Począwszy od starożytnych Aten z Akropolem, gdzie jak głosi legenda kobiety za karę zostały zaklęte w kamieniu i zamienione w kolumny podpierające budowlę, poprzez Santorini, które jest jak sen dla każdego fotografa, aż po najpiękniejsze greckie wyspy, łączące naturalne piękno z historią skrywaną w zabytkowych budowlach. Stolica od lat przyciąga miłośników historii sztuki, którzy zafascynowani starożytną architekturą odwiedzają Partenon zbudowany w stylu doryckim. Dzieła rzeźbiarskie zaprojektował, a niektóre z nich osobiście wykonał sam Fidiasz, uważany za najwybitniejszego rzeźbiarza starożytnej Grecji. Zwiedzaj, odkrywaj, poznawaj!

LEGENDA głosi, że kiedy Bóg tworzył świat, przesiewał przez sito najbardziej urodzajne gleby. Na koniec zostały mu same kamienie. Pozbierał je, rzucił przez ramię za siebie i tak powstała Grecja. Ta skalista kraina stała się kolebką europejskiej cywilizacji i do dziś nie przestaje zadziwiać. Obfituje w piękne formacje skalne, urocze krajobrazy i liczne pasma górskie. Grecja to kraj morza, gdziekolwiek dotrzemy, odległość od wybrzeża nigdy nie przekroczy 140 kilometrów. Najciekawiej jednak jest tam, gdzie góry spotykają się z morzem tworząc niesamowite obrazy i romantyczne urwiska niczym pejzaż, który dopiero co skończył malować natchniony artysta. Warto wybrać się do szczęśliwej krainy i zobaczyć na własne oczy skąd natchnienie czerpali dawni twórcy.

BOSKI OLIMP to arcyważny dla Greków potężny masyw, którego najwyższy szczyt sięga 2918 m n.p.m. To najbardziej magiczna góra, która wyrasta nad brzegiem Zatoki Termajskiej. Kiedy po walce z tytanami Zeus wraz z braćmi Posejdonem i Hadesem, objęli władzę nad światem, Olimp stał się siedzibą dla 12 najważniejszych bogów. Pod najwyższym szczytem Mitikas znajdował się pałac Zeusa, który obwołał się władcą bogów i ludzi, cały ze złota i szlachetnych kamieni. Antyczni Grecy wierzyli, że na Olimpie mieszkają bogowie i stamtąd kierują ludzkimi losami. Zwykły śmiertelnik zaś, który będzie próbował się wspinać na górę bogów nieuchronnie spadnie w przepaść. Jako ciekawostkę warto zaznaczyć, iż na Olimpie śnieg leży przez większą część roku.

ATENY

KORFU

KRETA

Lato na greckich wyspach to przygoda przesycona radością i mityczną atmosferą. Błękitne niebo, plaże i szmaragdowe morze - to istna bajka. Nic tylko błogo wypoczywać w cieniu palmowych liści, zapatrywać się w bezkresne morze i... marzyć, marzyć bez końca. I chce się tylko powiedzieć chwilo trwaj!

KRETA to wakacje nie tylko na leżaku. Ta największa wyspa Grecji od lat przyciąga turystów niebywałymi krajobrazami i unikatowymi zabytkami. Najatrakcyjniejsze punkty na turystycznej mapie Krety to zapewne ruiny starożytnego pałacu w Knossos z wiecznie żywą legendą o Minotaurze i pozostałościami malowideł ściennych. Ten fascynujący kompleks zbudowany ponad 3000 lat temu, został odkryty całkiem niedawno bo na przełomie XIX i XX wieku. Nie można przeoczyć pięknego Wąwozu Samaria czy tętniącej życiem Chanii z całym wachlarzem zabytków z czasów Wenecjan i Imperium Ottomańskiego. Na turystów spragnionych relaksu czekają długie, piaszczyste plaże, romantyczne zaułki Rethymnonu oraz rejs katamaranem na Santorini.

KORFU królowa wysp Jońskich położona w pobliżu Albanii, słynie ze zjawiskowych plaż, przepięknych widoków i wyjątkowo zielonego otoczenia. Krajobraz po horyzont usłany jest winnicami, plantacjami cytrusów i oliwek. Warto wybrać się z wizytą na starówkę i podelektować filiżanką kawy na najsłynniejszym placu zwanym Spianada u podnóża starożytnej twierdzy. Stare miasto stolicy Kerkyry (zwane także Korfu) od 2007 r. jest wpisane na listę światowego dziedzictwa UNESCO. Miłośnikom historii spodoba się wenecka twierdza Paleo niemal w całości udostępniona zwiedzającym oraz pałac Achillion - letnia rezydencja słynnej cesarzowej Sissi. Romantykom zaś przypadnie do gustu Canal d'Amour. Legenda głosi, że przepłyniecie kanału gwarantuje zakochanym wieczną miłość!

RODOS to jedna z najpopularniejszych wysp Grecji. Jej dogodne położenie, na styku trzech kontynentów przez lata sprzyjało rozwojowi, a dziś widoczne są tu wpływy wielu kultur, zabytki zaś świadczą o jej bogatej historii. Do najbardziej znanych należą: port Mandraki, w którym niegdyś stał jeden z siedmiu cudów świata – Kolos Rodyjski, liczne pozostałości budowli antycznych oraz Pałac Wielkich Mistrzów. Miasto Rodos będące stolicą wyspy określane jest jako architektoniczna perła basenu Morza Śródziemnego. Południowa plaża wyspy jest oblegana przez windsurferów i kitesurferów. Nie można pominąć uroczego miasteczka Lindos z białymi domkami i wąskimi uliczkami. Wedle tradycji to właśnie tutaj w 58 r. n. e. przypłynął św. Paweł.

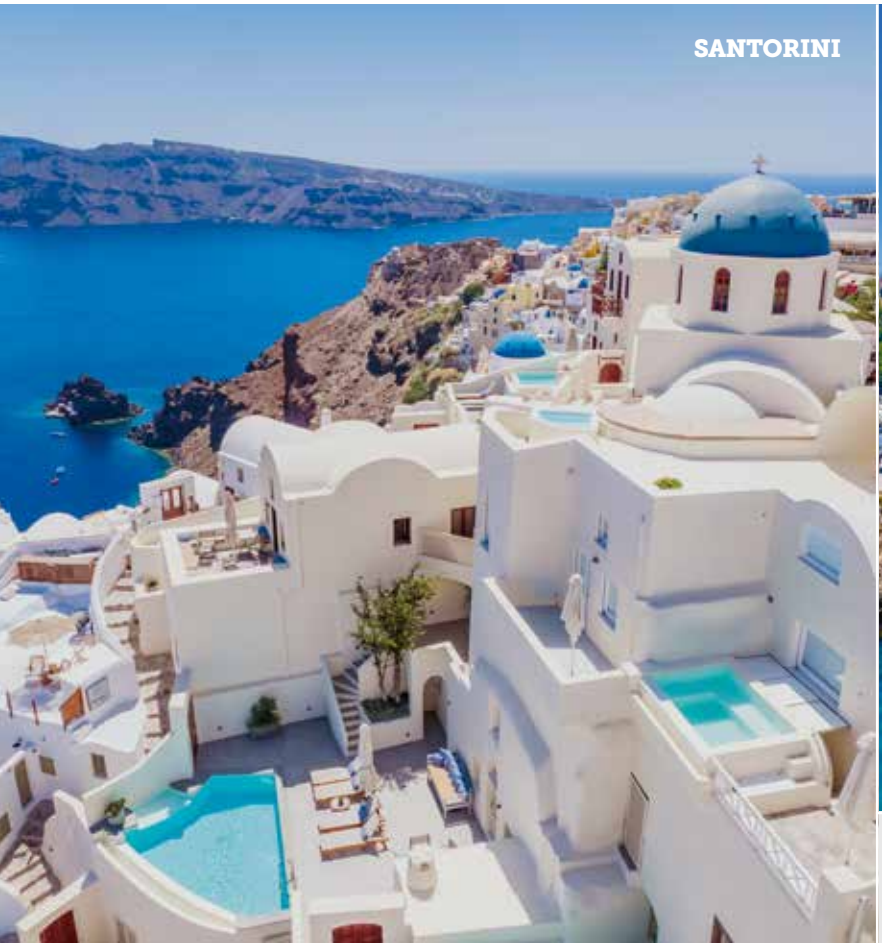

WYLOTY:
Warszawa | Katowice | Gdańsk | Poznań | Wrocław
Rzeszów | Łódź | Bydgoszcz

Kreta

HISTORIA | KULTURA | NATURA

» NARODZINY ZEUSA

Warto zajrzeć do jaskini Dikti, gdzie według legendy narodził się Zeus - mityczny pan nieba, wszystkich bogów i ludzi, władca piorunów. Rea jego matka ukryła go przed ojcem, okrutnym tytanem Kronosem, który pożerał wszystkie swoje dzieci, żeby nie odebrały mu władzy. Mały Zeus wychowywał się w grocie pod opieką boginek zwanych nimfami.

W LABIRYNCIE LEGEND

Na Krecie znajdują się ruiny starożytnych miast i wielkich pałaców sprzed tysięcy lat. Najbardziej znany jest pałac w Knossos, który stanowił centrum kultury minojskiej wpływającej na całą antyczną Grecję. W pałacu sprzed 4000 lat było aż 1000 pomieszczeń połączonych ze sobą korytarzami. Jak pamiętamy z mitu, król Minos zlecił zbudowanie pod swoim pałacem labiryntu, w którym uwięził potwora Minotaura. Ten straszny pół-człowiek pół-byk pożerał bowiem młode Greczynki. Zabił go dopiero syn króla Aten Tezeusz, który drogę w labiryncie odnalazł dzięki kłębkowi nici podarowanemu mu przez Ariadnę zakochaną w nim córkę Minosa.

To właśnie na Krecie lato trwa dłużej niż w innych zakątkach Grecji, dlatego uwielbiają ją miłośnicy słońca. Nazwa wywodzi się od słowa krateia, czyli silna. Nic dziwnego, bo piękna królowa greckich wysp wywiera naprawdę mocne wrażenia.

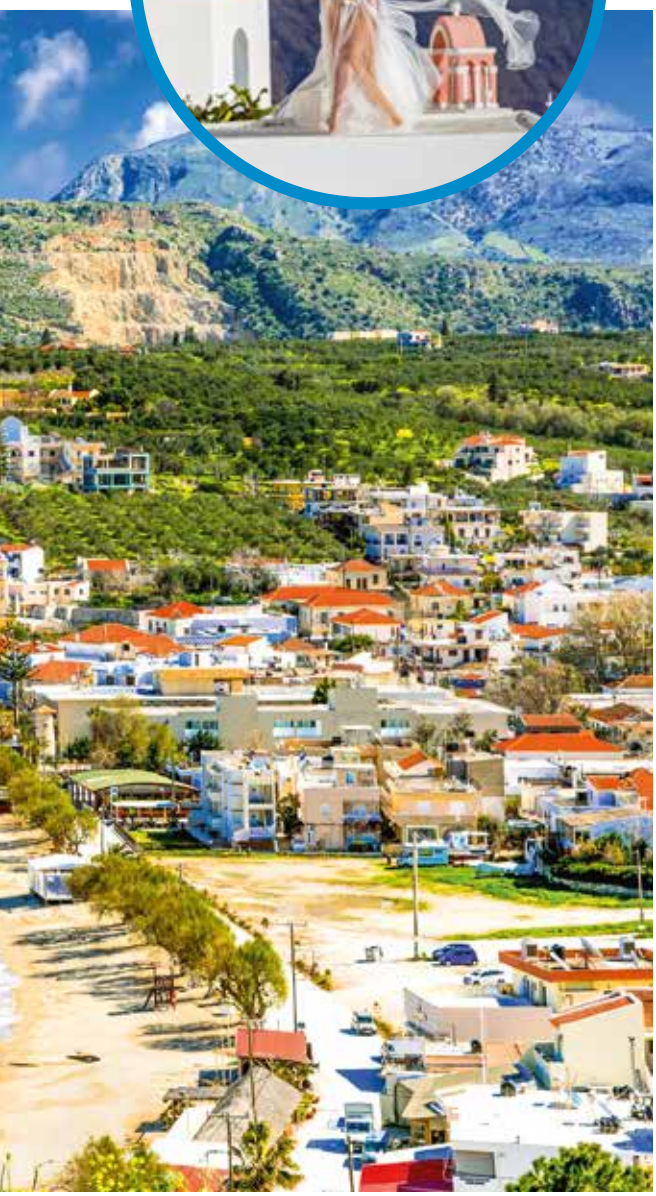

« NAJWIĘKSZA Z GRECKICH WYSP

Lato na Krecie to podróż do źródeł czasu. Nad zabytkami unosi się duch mitów o genialnym Dedalu, sprytnej Ariadnie, dzielnym Tezeuszu i krwawym Minotaurze. Słońce świeci tu 300 dni w roku, a czas płynie tu w tempie siga-siga.

	LISTA HOTELI	STANDARD	ALL INCLUSIVE	PRZY PLAŻY	ZJEŻDŻALNIE	WI-FI GRATIS	WIEK 1. DZIECKA GRATIS	WIEK 2. DZIECKA GRATIS
	KRETA							
58	AQUILA RITHYMNA BEACH	5	X	X	X	X		
60	LYTTOS BEACH	5	X	X	X	X	13	
61	LYTTOS MARE (12+)	5	X	X	X	X		
62	KNOSSOS BEACH BUNGALOWS & SUITES	5	X	X		X		
63	ANNABELLE BEACH RESORT	5	X	X		X		
64	FODELE BEACH & WATERPARK HOLIDAY RESORT	5	X	X	X	X		
65	HIGH BEACH	5	X	X		X		
66	PILOT BEACH RESORT	5	X	X		X	14	
67	STELLA PALACE AQUA PARK RESORT	5	X		X	X	12	
68	STELLA BLUE SEASIDE RESORT (12+)	4	X	X		X		
69	CACTUS VILLAGE (7+)	4	X		X	X		
70	ROYAL & IMPERIAL BELVEDERE	4+	X			X		
71	STAR BEACH VILLAGE	4	X	X	X	X	12	
72	MARVIDA HOTEL CHRISPY BEACH	4	X	X		X		
73	SOL BY MELIA MARINA BEACH CRETE	4	X	X		X	13	
74	INDIGO INN CASA (14+)	4				X		
75	HARMA BOUTIQUE HOTEL	4				X		
76	ANISSA BEACH AND VILLAGE	4	X	X		X		
77	SUN BAY HOTEL	4	X		X	X	7	
78	ERI BEACH	4	X	X	X	X	13	
79	MARE GARDEN	4	X			X		
80	MARE BLUE & SUITES	4	X	X		X		
81	MEROPI HOTEL APARTMENTS	4	X		X	X		
82	FAMILY WORLD AQUA SUN VILLAGE	4	X		X	X	12	
83	DIOGENIS BLUE PALACE	4	X	X		X	12	
84	MARE BOUTIQUE HOTEL	4	X	X		X		
85	POLLIS HOTEL	4	X			X		
86	BALI MARE	4	X			X		
87	KAVROS BEACH HOTEL	3	X	X		X		

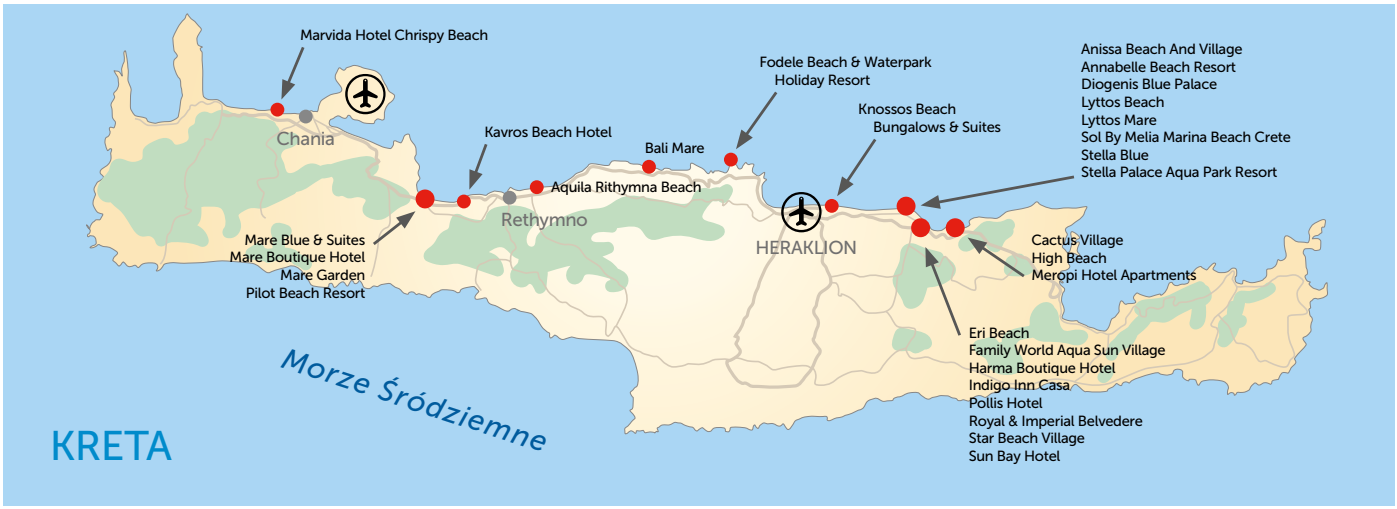

REJS NA SANTORINI

Santorini jest uroczą wysepką, której nie można porównać do żadnej innej. Wyróżnia ją czarny piasek i białe domy, błękitna tafla morza i powulkaniczne krajobrazy. W epoce brązu na Santorini wybuchł wulkan, konserwując zabudowania w lawie. Znajdują się tu ślady cywilizacji z XII i VI w. p.n.e. Najwięcej znalezisk pochodzi z czasów panowania na wyspie Ptolemeuszów i z późniejszych okresów. Wyspa zachwyca klifowymi zboczami, z których rozciąga się fantastyczny widok na urwisko Caldera. W czasie rejsu można zażywać kąpieli słonecznych na pokładzie statku.

SPINALONGA I AGIOS NIKOLAOS

Przyjemna wycieczka łącząca relaksujący rejs statkiem wycieczkowym na wyspę Spinalonga i zwiedzanie weneckiej fortecy. Wenecjanie przez wiele lat bronili dzięki niej wyspy przed atakami floty tureckiej. Na lunch statek zatrzymuje się w Kolokytha, gdzie jest przerwa na kąpiel w krystalicznie czystych wodach zatoki. Kolejnym punktem programu jest malownicze miasteczko Agios Nikolaos, słynące ze znajdującego się w centrum słodkowodnego jeziora połączonego z morzem, w którym według mitów kąpieli zażywała bogini Afrodyta.

Wycieczki mają charakter orientacyjny. Pełna oferta dostępna u przedstawiciela Coral Travel Poland w miejscu wakacji.

SANTORINI najpiękniejsza z greckich wysp. Czaruje uroczą zabudową biało - niebieskich domków usianych na stromym zboczu, które pięknie kontrastują z błękitem wody. Poznajcie bliżej rajskie Santorini.

Poznawaj, odkrywaj

wycieczki fakultatywne

NOC GRECKA

To spotkanie z folklorem, tradycyjną grecką muzyką i tańcami w jednej z kreteńskich wiosek w górach. Cały wieczór tancerze w strojach ludowych będą demonstrować swoje umiejętności przy akompaniamencie buzuki i liry. Nie obędzie się bez wspólnej zabawy z gośćmi. Podczas pokazów będziemy mieli okazję skosztować prawdziwych przysmaków kuchni kreteńskiej i greckiej oraz zasmakować tutejszego wina.

MATALA

To jedna z najsłynniejszych plaż Krety leżąca na południu wyspy, w dziewiczym porcie w Zatoce Messara. Specyficznie opadający do morza malowniczy klif, a w nim dziesiątki wydrążonych jaskiń. Miejscowość ta zdobyła rozgłos w latach 60-tych i 70-tych, kiedy tutejsze jaskinie nad niewielką, ale piękną piaszczysto-żwirową plażą stały się mekką dla hipisów, Zjeżdżali się tu na spotkania, a na noclegi upodobali sobie miejscowe groty, które w czasach antycznych wykorzystywane były jako katakumby.

PLAŻOWANIE W RÓŻOWYCH OKULARACH

Plaża Elafonisi, znajdująca się w południowo zachodniej części wyspy, jest jedną z najpiękniejszych plaż na Krecie, a słynie z różowego piasku. Tworzą go miliony kawałków morskich muszelek i innych żyjątek, a właściwie ich szczątków, które morze wyrzuca na brzeg. Niektórzy uważają, że panują tu wprost „karaibskie klimaty". Plaża połączona jest płytką laguną z wyspą Elafonisi, która w całości tworzy unikatowy rezerwat przyrody wpisany na listę Natura 2000.

GRAMVOUSA – BALOS

Rejs dla miłośników natury, słońca i pięknych plaż! Na wyspie Gramvousa Twoim oczom ukaże się forteca, zbudowana przez Wenecjan w najwyższym miejscu wyspy, na szczycie skały o wysokości 137 m. Zachętą do wspinaczki jest okazałość zamku i legenda mówiąca o ukrytym tam skarbie piratów. Trud na pewno zostanie wynagrodzony urokliwym, panoramicznym widokiem. Następnie statek odpływa w kierunku Balos – jednego z piękniejszych miejsc w Grecji. Ta laguna z niepowtarzalną plażą i różnorodnymi muszlami zachęca do kąpieli w morskiej wodzie.

WĄWÓZ SAMARIA

Jednodniowa wycieczka w rejon zachodniego wybrzeża wyspy. Celem wycieczki jest wąwóz Samaria, położony w masywie Gór Białych, zaliczany do europejskich cudów natury. Przez tysiąclecia woda rzeźbiła wąwóz, który sięga od wyżyny Omalos aż do Morza Libijskiego. Liczy sobie 18 km długości, jego szerokość waha się od 3 do 40 m, a głębokość wynosi miejscami nawet do 600 m. Jest to najdłuższy wąwóz w Europie. Następnym punktem wycieczki jest rejs statkiem. To unikalna szansa na podziwianie kontrastów kreteńskich krajobrazów gór i morza, północy i południa wyspy.

ALL INCLUSIVE

AQUILA RITHYMNA BEACH

Hotel znajdujący się tuż przy plaży oferuje niesamowite widoki oraz piękne wnętrza i luksusowo urządzone pokoje. Ponadto na terenie hotelu znajdziemy 3 baseny, centrum SPA, animacje, miniklub dla dzieci i wiele innych atrakcji. To wszystko sprawia, że hotel ten będzie idealny na pobyt pełen relaksu i niezapomnianych wrażeń dla całej rodziny.

- PRZY PLAŻY
- ZJEŻDŻALNIE
- WIFI GRATIS

LOKALIZACJA:
7 km od miasta Rethymno,
68 km od lotniska Chania

HOTEL
Kategoria lokalna 5*, otwarty w 1976 r., odnowiony w 2024 r.

PLAŻA
Przy hotelu, wydzielona część plaży publicznej, piaszczysto-żwirowa, pomost. Parasole, leżaki, ręczniki, bar.

POKOJE
- double dla max. 3 os.
- bungalow dla max 3 os.
- family dla max. 4 os.
- standard maisonette dla max. 4 os.
- deluxe junior villa dla max 3 os.
- deluxe suite dla max 4 os.
- dream villa dla max 4 os.
- royal pavillion villa dla max 4 os.

WYŻYWIENIE
Restauracja główna, à la carte, bary.
All Inclusive
Half Board
Bed & Breakfast

SPORT I ROZRYWKA
- 3 baseny odkryte
- basen kryty
- zjeżdżalnie wodne
- zajęcia sportowo-rekreacyjne
- korty tenisowe
- siłownia
- animacje
- centrum SPA

DLA DZIECI
- brodzik
- zjeżdżalnie wodne
- plac zabaw
- animacje i miniklub dla dzieci 4-17 lat
- menu i krzesełka w restauracji

DOWIEDZ SIĘ WIĘCEJ
Klient przed podpisaniem umowy zobowiązany jest do zapoznania się z Warunkami Imprez Turystycznych dostępnymi pod adresem coraltravel.pl

Przykładowy pokój

ALL INCLUSIVE

LYTTOS BEACH

Ekskluzywny resort położony w zielonej okolicy, tuż przy przepięknej piaszczystej plaży. Baseny, restauracje, bary i centrum SPA zapewnią relaks i odprężenie, a na aktywnych Gości w każdym wieku czeka aquapark i bogate zaplecze sportowe. Doskonały wybór na rodzinne wakacje.

- PRZY PLAŻY
- ZJEŻDŻALNIE
- WIFI GRATIS
- POKOJE DLA 5 OSÓB

GRATIS
POBYT W HOTELU:
1. DZIECKO DO 13 LAT

LOKALIZACJA:
Analypsi,
20 km od lotniska Heraklion

Przykładowy pokój

HOTEL
Kategoria lokalna 5*, otwarty w 1982 r., odnowiony w 2019 r. Przystosowany dla osób niepełnosprawnych.

PLAŻA
Przy hotelu, prywatna, piaszczysta, dojście promenadą. Parasole, leżaki, ręczniki.

POKOJE
- double dla max. 3 os.
- junior suite dla max. 2 os.
- suite dla max. 5 os.
- family dla max. 5 os
- ssuperior dla max. 3 os.

WYŻYWIENIE
Restauracje, bary.
All Inclusive

SPORT I ROZRYWKA
- 5 basenów odkrytych
- aquapark
- zajęcia sportowo-rekreacyjne
- korty tenisowe
- siłownia
- animacje
- centrum SPA

DLA DZIECI
- brodzik
- zjeżdżalnie wodne
- animacje i miniklub dla dzieci 4-13 lat
- plac zabaw
- menu i krzesełka w restauracji

DOWIEDZ SIĘ WIĘCEJ
Klient przed podpisaniem umowy zobowiązany jest do zapoznania się z Warunkami Imprez Turystycznych dostępnymi pod adresem coraltravel.pl

ALL INCLUSIVE

LYTTOS MARE

Luksusowy hotel położony nad brzegiem morza. Elegancko urządzone pokoje, restauracje serwujące rozmaite dania kuchni lokalnej i międzynarodowej. Pakiet All Inclusive czy atrakcje dla dorosłych i dzieci sprawiają, że jest to idealny wybór na spędzenie niezapomnianych wakacji.

- PRZY PLAŻY
- ZJEŻDŻALNIE
- WIFI GRATIS

12+ HOTEL DLA OSÓB POWYŻEJ 12 LAT

LOKALIZACJA:
Analypsi,
22 km od lotniska Heraklion

Przykładowy pokój

HOTEL
Kategoria lokalna 5*, otwarty w 2021 r. Przystosowany dla osób niepełnosprawnych.

PLAŻA
Przy hotelu, wydzielona część plaży publicznej, piaszczysta. Parasole, leżaki, ręczniki.

POKOJE
- double dla max. 3 os.
- family dla max. 4 os.
- deluxe junior suite dla max. 3 os.
- deluxe double dla max 3 os.
- superior exclusive dla max. 3 os.

WYŻYWIENIE
Restauracje, à la carte, bary.
All Inclusive

SPORT I ROZRYWKA
- 3 baseny odkryte
- basen kryty
- aquapark
- zajęcia sportowo-rekreacyjne
- korty tenisowe
- siłownia
- animacje
- centrum SPA

DOWIEDZ SIĘ WIĘCEJ
Klient przed podpisaniem umowy zobowiązany jest do zapoznania się z Warunkami Imprez Turystycznych dostępnymi pod adresem coraltravel.pl

ALL INCLUSIVE

KNOSSOS BEACH BUNGALOWS & SUITES

Hotel z niską zabudową charakterystyczną dla stylu greckiego. Białe, kameralne budynki doskonale zlokalizowane bezpośrednio przy piaszczystej plaży z łagodnym zejściem do wody.

- PRZY PLAŻY
- WIFI GRATIS

LOKALIZACJA:
Kokkini Hani,
10 km od lotniska Heraklion

Przykładowy pokój

HOTEL
Kategoria lokalna 5*, otwarty w 1968 r., odnowiony w 2018 r.

PLAŻA
Przy hotelu, wydzielona część plaży publicznej, piaszczysto-żwirowa, pomost. Parasole, leżaki, ręczniki, bar.

POKOJE
- bungalow dla max. 3 os.
- island suite dla max. 3 os.
- suite dla max. 3 os.
- classic double dl max. 2 os.
- knossos boutique annex dla max. 4 os.

WYŻYWIENIE
Restauracja główna, à la carte, bary.
All Inclusive
Half Board

SPORT I ROZRYWKA
- 2 baseny odkryte
- siłownia
- centrum SPA

DLA DZIECI
- brodzik
- plac zabaw
- menu i krzesełka w restauracji

DOWIEDZ SIĘ WIĘCEJ
Klient przed podpisaniem umowy zobowiązany jest do zapoznania się z Warunkami Imprez Turystycznych dostępnymi pod adresem coraltravel.pl

ALL INCLUSIVE

ANNABELLE BEACH RESORT

Eleganckie domki z werandami, rozsiane w przestronnych ogrodach rozciągających się nad złotym brzegiem gwarantują wypoczynek w spokojnej greckiej atmosferze. Jednocześnie w znajdującym się niedaleko Hersonissos znajdziemy liczne rozrywki.

- PRZY PLAŻY
- WIFI GRATIS

LOKALIZACJA:
2 km od miasta Hersonissos,
25 km od lotniska Heraklion

Przykładowy pokój

HOTEL
Kategoria lokalna 5*, otwarty w 1992 r., odnowiony w 2015 r.

PLAŻA
Przy hotelu, prywatna, piaszczysto-żwirowa. Parasole, leżaki, ręczniki, bar.

POKOJE
- bungalow double dla max. 2 os.
- suite junior / family dla max. 4 os.
- bungalow triple dla max. 3 os.

WYŻYWIENIE
Restauracja główna, à la carte, bary.
All Inclusive

SPORT I ROZRYWKA
- 2 baseny odkryte
- zajęcia sportowo-rekreacyjne
- korty tenisowe
- siłownia
- animacje
- centrum SPA

DLA DZIECI
- 2 brodziki
- plac zabaw
- animacje i miniklub dla dzieci 4-12 lat
- krzesełka w restauracji

DOWIEDZ SIĘ WIĘCEJ
Klient przed podpisaniem umowy zobowiązany jest do zapoznania się z Warunkami Imprez Turystycznych dostępnymi pod adresem coraltravel.pl

ALL INCLUSIVE

FODELE BEACH & WATERPARK HOLIDAY RESORT

Hotel położony w spokojnej okolicy, otoczony piękną zielenią. Z jego terenu roztaczają się piękne widoki na morze i pobliską plażę. Oferuje wiele udogodnień i rozrywek dla dzieci i dorosłych oraz aquapark.

- PRZY PLAŻY
- ZJEŻDŻALNIE
- WIFI GRATIS

LOKALIZACJA:
7 km od miasta Agia Pelagia,
28 km od lotniska Heraklion

Przykładowy pokój

HOTEL
Kategoria lokalna 5*, otwarty w 1990 r., odnowiony w 2025 r. Przystosowany dla osób niepełnosprawnych.

PLAŻA
10 m od hotelu, wydzielona część plaży publicznej, piaszczysta, pomost, dojście ulicą. Parasole, leżaki, ręczniki, bar.

POKOJE
- double dla max. 2 os.
- sun dla max. 3 os.
- sunset dla max. 4 os.
- superior family dla max. 4 os.

WYŻYWIENIE
Restauracja główna, à la carte, bary.
All Inclusive

SPORT I ROZRYWKA
- 3 baseny odkryte
- zjeżdżalnie wodne
- zajęcia sportowo-rekreacyjne
- kort tenisowy
- siłownia
- animacje
- centrum SPA

DLA DZIECI
- brodzik
- zjeżdżalnie wodne
- plac zabaw
- animacje i miniklub dla dzieci 4-12 lat
- menu i krzesełka w restauracji

DOWIEDZ SIĘ WIĘCEJ
Klient przed podpisaniem umowy zobowiązany jest do zapoznania się z Warunkami Imprez Turystycznych dostępnymi pod adresem coraltravel.pl

ULTRA ALL INCLUSIVE

HIGH BEACH

Niedawno odnowiony hotel zlokalizowany przy długiej, piaszczystej plaży. Obiekt oferuje baseny, urozmaicony pakiet All Inclusive, wygodnie urządzone pokoje i wybór rozrywek zarówno dla dzieci, jak i dla dorosłych. Idealny wybór na relaksujące wakacje w greckim klimacie dla par i rodzin.

- PRZY PLAŻY
- WIFI GRATIS
- POKOJE DLA 5 OSÓB

LOKALIZACJA:
Malia,
32 km od lotniska Heraklion

Przykładowy pokój

HOTEL
Kategoria lokalna 5*, otwarty w 1994 r., odnowiony w 2023 r.

PLAŻA
Przy hotelu, wydzielona część plaży publicznej, piaszczysta. Parasole, leżaki, ręczniki, bar.

POKOJE
- maisonette dla max. 4 os.
- deluxe dla max. 3 os.
- family deluxe dla max. 4 os.
- classic double dla max. 2 os.
- aqua marine junior suite dla max. 3 os.
- diamond suite dla max. 3 os.
- emerald suite dla max. 3 os.
- pasiphae villa dla max. 5 os.

WYŻYWIENIE
Restauracja główna, à la carte, bary.
Ultra All Inclusive
All Inclusive

SPORT I ROZRYWKA
- 3 baseny odkryte
- zajęcia sportowo-rekreacyjne
- kort tenisowy
- siłownia
- animacje
- centrum SPA

DLA DZIECI
- brodzik
- plac zabaw
- menu i krzesełka w restauracji

DOWIEDZ SIĘ WIĘCEJ
Klient przed podpisaniem umowy zobowiązany jest do zapoznania się z Warunkami Imprez Turystycznych dostępnymi pod adresem coraltravel.pl

ALL INCLUSIVE

PILOT BEACH RESORT

Przestronny, nowoczesny i luksusowy hotel polecany przede wszystkim ze względu na swoje malownicze położenie i funkcjonalność. W obiekcie znajduje się kompleks basenów, centrum SPA, a dla aktywnych korty tenisowe i boisko do piłki nożnej.

- PRZY PLAŻY
- WIFI GRATIS
- POKOJE DLA 5 OSÓB

GRATIS
POBYT W HOTELU:
1. DZIECKO DO 14 LAT

LOKALIZACJA:
Georgioupolis,
98 km od lotniska Heraklion

Przykładowy pokój

HOTEL
Kategoria lokalna 5*, otwarty w 1991 r., odnowiony w 2023 r.

PLAŻA
Przy hotelu, wydzielona część plaży publicznej, piaszczysta, dojście tunelem. Parasole, leżaki, ręczniki, bar.

POKOJE
- family junior suite dla max. 5 os.
- bungalow superior dla max. 4 os.
- bungalow dla max. 3 os.
- deluxe suite dla max. 4 os.

WYŻYWIENIE
Restauracja główna, à la carte, bary.
All Inclusive
Half Board

SPORT I ROZRYWKA
- 4 baseny odkryte
- zajęcia sportowo-rekreacyjne
- korty tenisowe
- siłownia
- animacje
- centrum SPA

DLA DZIECI
- brodzik
- zjeżdżalnie wodne
- plac zabaw
- animacje i miniklub dla dzieci 4-12 lat
- menu i krzesełka w restauracji

DOWIEDZ SIĘ WIĘCEJ
Klient przed podpisaniem umowy zobowiązany jest do zapoznania się z Warunkami Imprez Turystycznych dostępnymi pod adresem coraltravel.pl

ALL INCLUSIVE

STELLA PALACE AQUA PARK RESORT

Komfortowy i przestronny obiekt z mnóstwem udogodnień dla rodzin z dziećmi i rozbudowaną infrastrukturą rozrywkową dla najmłodszych, na których czekają m.in. zjeżdżalnie wodne, plac zabaw i miniklub.

- ZJEŻDŻALNIE
- WIFI GRATIS
- POKOJE DLA 5 OSÓB

GRATIS
POBYT W HOTELU:
1. DZIECKO DO 12 LAT

LOKALIZACJA:
Analypsi,
5 km od Hersonissos,
17 km od lotniska Heraklion

Przykładowy pokój

HOTEL
Kategoria lokalna 5*, otwarty w 2008 r., odnowiony w 2022 r.

PLAŻA
200 m od hotelu, wydzielona część plaży publicznej, piaszczysto-żwirowa, dojście ulicą. Parasole, leżaki, ręczniki.

POKOJE
- standard dla max. 3 os.
- suite private pool dla max. 2 os.
- family dla max. 4 os.
- suite family dla max. 5 os

WYŻYWIENIE
Restauracje, à la carte, bary.
All Inclusive

SPORT I ROZRYWKA
- 2 baseny odkryte
- basen kryty
- aquapark
- zajęcia sportowo-rekreacyjne
- korty tenisowe
- animacje
- siłownia
- centrum SPA

DLA DZIECI
- brodzik
- plac zabaw
- zjeżdżalnie wodne
- miniklub dla dzieci 4-12 lat
- menu i krzesełka w restauracji

DOWIEDZ SIĘ WIĘCEJ
Klient przed podpisaniem umowy zobowiązany jest do zapoznania się z Warunkami Imprez Turystycznych dostępnymi pod adresem coraltravel.pl

ALL INCLUSIVE

STELLA BLUE SEASIDE RESORT

Hotel emanuje stylem, komfortem i spokojem, oferując idealne miejsce na niezapomniany wypoczynek. Położony w malowniczym zakątku, w pobliżu pięknych plaż, łączy nowoczesny design z przytulną atmosferą.

- PRZY PLAŻY
- WIFI GRATIS

12+ HOTEL DLA OSÓB POWYŻEJ 12 LAT

LOKALIZACJA:
7 km od Hersonissos,
25 km od lotniska Heraklion

Przykładowy pokój

HOTEL
Kategoria lokalna 4*, otwarty w 1992 r., odnowiony w 2024 r.

PLAŻA
Przy hotelu, publiczna, piaszczysto-żwirowa, dojście ulicą. Parasole, leżaki, ręczniki.

POKOJE
- deluxe double dla max. 2 os.

WYŻYWIENIE
Restauracja główna, à la carte, bary.
All Inclusive

SPORT I ROZRYWKA
- 2 baseny odkryte
- kort tenisowy
- zajęcia sportowo-rekreacyjne
- siłownia
- animacje
- centrum SPA

DOWIEDZ SIĘ WIĘCEJ
Klient przed podpisaniem umowy zobowiązany jest do zapoznania się z Warunkami Imprez Turystycznych dostępnymi pod adresem coraltravel.pl

ALL INCLUSIVE

CACTUS VILLAGE

Kameralny odnowiony w 2025 r. hotel, położony w ogrodzie, nieopodal plaży. Jest oazą spokoju, komfortu i kreteńskiej gościnności. Goście mogą korzystać ze wszystkich udogodnień oddalonego o ok. 300 m hotelu Cactus Beach. Oba obiekty połączone są tunelem dla pieszych.

- ZJEŻDŻALNIE
- WIFI GRATIS

7+ HOTEL DLA OSÓB POWYŻEJ 7 LAT

LOKALIZACJA:
3 km od Malii,
37 km od lotniska Heraklion

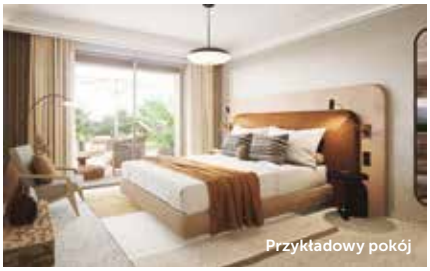

Przykładowy pokój

HOTEL
Kategoria lokalna 4*, otwarty w 2006 r., odnowiony w 2025 r. Przystosowany dla osób niepełnosprawnych.

PLAŻA
300 m od hotelu, publiczna, piaszczysta, dojście tunelem. Parasole, leżaki, ręczniki, bar.

POKOJE
- double dla max. 3 os.
- double sharing pool dla max. 3 os.
- family dla max. 4 os.
- family sharing pool dla max. 4 os.

WYŻYWIENIE
Restauracja główna, à la carte, bary.
All Inclusive

SPORT I ROZRYWKA
- basen odkryty
- basen kryty
- aquapark
- zajęcia sportowo-rekreacyjne
- siłownia
- animacje
- centrum SPA

DLA DZIECI
- brodzik
- zjeżdżalnie wodne
- plac zabaw
- animacje i miniklub dla dzieci 7-12 lat
- menu w restauracji

DOWIEDZ SIĘ WIĘCEJ
Klient przed podpisaniem umowy zobowiązany jest do zapoznania się z Warunkami Imprez Turystycznych dostępnymi pod adresem coraltravel.pl

ALL INCLUSIVE +

ROYAL & IMPERIAL BELVEDERE

Przestronny kompleks otoczony zielonymi drzewami oliwnymi i cytrynowymi. Miłośników sportu ucieszy basen olimpijski, a najmłodszym Gościom z pewnością przypadnie do gustu basen ze zjeżdżalniami oraz miniklub.

- WIFI GRATIS
- POKOJE DLA 5 OSÓB

LOKALIZACJA:
1 km od Hersonissos,
30 km od lotniska Heraklion

Przykładowy pokój

HOTEL
Kategoria lokalna 4*, otwarty w 1974 r., odnowiony w 2022 r. Przystosowany dla osób niepełnosprawnych.

PLAŻA
500 m od hotelu, publiczna, piaszczysta, dojście ulicą, z hotelu kursuje bus. Parasole, leżaki, ręczniki.

POKOJE
- double dla max. 3 os.
- family dla max. 5 os.
- superior dla max. 3 os.
- suite dla max. 5 os.

WYŻYWIENIE
Restauracje, à la carte, bary.
All Inclusive

SPORT I ROZRYWKA
- 3 baseny odkryte
- basen kryty
- zajęcia sportowo-rekreacyjne
- korty tenisowe
- animacje
- siłownia

DLA DZIECI
- 2 brodziki
- miniklub i animacje dla dzieci 4-17 lat
- plac zabaw
- menu i krzesełka w restauracji

DOWIEDZ SIĘ WIĘCEJ
Klient przed podpisaniem umowy zobowiązany jest do zapoznania się z Warunkami Imprez Turystycznych dostępnymi pod adresem coraltravel.pl

ALL INCLUSIVE

STAR BEACH VILLAGE

Stylowy hotel z komfortowymi pokojami oraz spektakularnym widokiem na błękitne morze. Tuż obok obiektu znajduje się duży aquapark ze zjeżdżalniami i atrakcjami dla dzieci. Idealne miejsce dla rodzin oraz osób poszukujących wypoczynku i zabawy.

- PRZY PLAŻY
- ZJEŻDŻALNIE
- WIFI GRATIS
- POKOJE DLA 6 OSÓB

GRATIS
POBYT W HOTELU:
1. DZIECKO DO 12 LAT

LOKALIZACJA:
500 m od Hersonissos,
25 km od lotniska Heraklion

Przykładowy pokój

HOTEL
Kategoria lokalna 4*, otwarty w 2005 r., odnowiony w 2017 r. Przystosowany dla osób niepełnosprawnych.

PLAŻA
50 m od hotelu, publiczna, piaszczysta, dojście ulicą. Parasole, leżaki, ręczniki, bar.

POKOJE
- double dla max. 4 os.
- family dla max. 6 os.
- suite open plan dla max. 3 os.
- double annex dla max. 2 os.

WYŻYWIENIE
Restauracja główna, bary.
All Inclusive

SPORT I ROZRYWKA
- basen odkryty
- aquapark
- zajęcia sportowo-rekreacyjne
- siłownia
- animacje
- centrum SPA

DLA DZIECI
- 3 brodziki
- plac zabaw
- animacje i miniklub dla dzieci 4-12 lat
- menu i krzesełka w restauracji

DOWIEDZ SIĘ WIĘCEJ
Klient przed podpisaniem umowy zobowiązany jest do zapoznania się z Warunkami Imprez Turystycznych dostępnymi pod adresem coraltravel.pl

ALL INCLUSIVE

MARVIDA HOTEL CHRISPY BEACH

Doskonałe miejsce dla osób pragnących połączyć wypoczynek z niesamowitymi widokami i komfortem. Położony w urokliwej lokalizacji nad brzegiem morza, zachwyca piaszczystymi plażami i bliskością natury.

- PRZY PLAŻY
- WIFI GRATIS
- POKOJE DLA 5 OSÓB

LOKALIZACJA:
200 m od Agia Marina,
29 km od lotniska Chania

Przykładowy pokój

HOTEL
Kategoria lokalna 4*, otwarty w 1992 r., odnowiony w 2024 r. Przystosowany dla osób niepełnosprawnych.

PLAŻA
Przy hotelu, publiczna, piaszczysta. Parasole, leżaki, ręczniki.

POKOJE
- comfort dla max. 3 os.
- double dla max. 2 os.
- family dla max. 5 os.

WYŻYWIENIE
Restauracja główna, à la carte, bar.
All Inclusive

SPORT I ROZRYWKA
- basen odkryty
- zajęcia sportowo-rekreacyjne
- siłownia

DLA DZIECI
- brodzik
- krzesełka w restauracji

DOWIEDZ SIĘ WIĘCEJ
Klient przed podpisaniem umowy zobowiązany jest do zapoznania się z Warunkami Imprez Turystycznych dostępnymi pod adresem coraltravel.pl

ALL INCLUSIVE

SOL BY MELIA MARINA BEACH CRETE

Położony tuż przy nadmorskiej promenadzie w popularnej miejscowości wypoczynkowej Gouves, jest idealną bazą wypadową do odkrywania piękna Krety oraz życia nocnego w pobliskim Hersonissos.

- PRZY PLAŻY
- WIFI GRATIS

GRATIS
POBYT W HOTELU:
1. DZIECKO DO 13 LAT

LOKALIZACJA:
7 km od Hersonissos,
15 km od lotniska Heraklion

Przykładowy pokój

HOTEL
Kategoria lokalna 4*, otwarty w 1979 r., odnowiony w 2022 r. Przystosowany dla osób niepełnosprawnych.

PLAŻA
Przy hotelu, wydzielona część plaży publicznej, pomost, piaszczysta, dojście ulicą. Parasole, leżaki, ręczniki.

POKOJE
- double standard dla max. 3 os.
- family openplan dla max. 4 os.
- bungalow dla max. 4 os.
- superior dla max. 3 os.
- premium dla max. 3 os.

WYŻYWIENIE
Restauracja główna, à la carte, bary.
All Inclusive

SPORT I ROZRYWKA
- 2 baseny odkryte
- basen kryty
- kort tenisowy
- zajęcia sportowo-rekreacyjne
- siłownia
- animacje
- centrum SPA

DLA DZIECI
- brodzik
- zjeżdżalnie wodne
- animacje i miniklub dla dzieci 4-11 lat
- plac zabaw
- krzesełka w restauracji

DOWIEDZ SIĘ WIĘCEJ
Klient przed podpisaniem umowy zobowiązany jest do zapoznania się z Warunkami Imprez Turystycznych dostępnymi pod adresem coraltravel.pl

INDIGO INN CASA

Stylowy hotel tylko dla osób powyżej 14 roku życia położony w centrum tętniącego życiem Hersonissos. W jego pobliżu znajdziemy liczne sklepy, restauracje, bary i kluby, dzięki czemu będzie to doskonała propozycja dla miłośników dobrej zabawy i nocnego życia.

WIFI GRATIS

14+ HOTEL DLA OSÓB POWYŻEJ 14 LAT

LOKALIZACJA:
Hersonissos
25 km od lotniska Heraklion

Przykładowy pokój

HOTEL
Kategoria lokalna 4*, otwarty w 1995 r., odnowiony w 2022 r.

PLAŻA
50 m od hotelu.

POKOJE
- superior deluxe dla max. 2 os.
- standard double dla max. 2 os.
- junior suite dla max. 4 os.

WYŻYWIENIE
Restauracja główna, à la carte, bary.
Half Board
Bed & Breakfast

SPORT I ROZRYWKA
- 2 baseny odkryte
- siłownia

DOWIEDZ SIĘ WIĘCEJ
Klient przed podpisaniem umowy zobowiązany jest do zapoznania się z Warunkami Imprez Turystycznych dostępnymi pod adresem coraltravel.pl

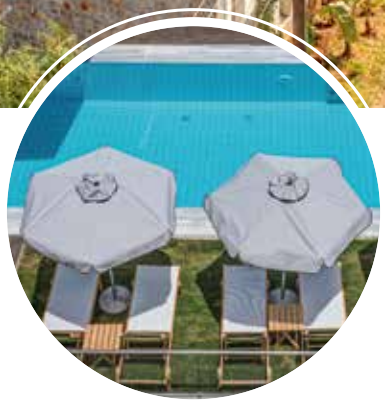

HARMA BOUTIQUE HOTEL

Miejski hotel położony w Hersonissos, zaledwie kilka kroków od pięknej plaży. W sąsiedztwie obiektu znajdziemy liczne tawerny i restauracje serwujące greckie przysmaki. Dla Gości spragnionych relaksu czekają basen oraz przytulne zakątki stworzone z myślą o spokojnym wypoczynku.

- WIFI GRATIS

LOKALIZACJA:
10 m od Hersonissos,
25 km od lotniska Heraklion

HOTEL
Kategoria lokalna 4*, otwarty w 2014 r., odnowiony w 2020 r. Przystosowany dla osób niepełnosprawnych.

PLAŻA
100 m od hotelu, publiczna, piaszczysta.

POKOJE
- classic double dla max. 2 os.

WYŻYWIENIE
Restauracja główna, bar.
Half Board

SPORT I ROZRYWKA
- basen odkryty
- siłownia

DOWIEDZ SIĘ WIĘCEJ
Klient przed podpisaniem umowy zobowiązany jest do zapoznania się z Warunkami Imprez Turystycznych dostępnymi pod adresem coraltravel.pl

ULTRA
ALL INCLUSIVE

ANISSA BEACH AND VILLAGE

Hotel położony w doskonałej lokalizacji blisko piaszczystej plaży. To idealne miejsce na spędzenie wakacji. Urozmaicony program All Inclusive, duże zaplecze sportowo-rekreacyjne, komfortowo urządzone pokoje czy otwarty basen - to wszystko sprawi, że nikt nie zazna tutaj nudy.

- PRZY PLAŻY
- WIFI GRATIS

LOKALIZACJA:
4 km od Hersonissos,
22 km od lotniska Heraklion

Przykładowy pokój

HOTEL
Kategoria lokalna 4*, otwarty w 1990 r., odnowiony w 2007 r.

PLAŻA
Przy hotelu, wydzielona część plaży publicznej, piaszczysta, dojście pasażem. Parasole, leżaki, ręczniki, bar.

POKOJE
- double dla max. 3 os.
- family dla max. 4 os.
- standard dla max. 3 os.
- superior comfort double dla max 3 os.
- suite dla max 4 os.

WYŻYWIENIE
Restauracje, à la carte, bary.
Ultra All Inclusive
All Inclusive
Half Board

SPORT I ROZRYWKA
- basen odkryty
- basen kryty
- korty tenisowe
- zajęcia sportowo-rekreacyjne
- siłownia
- animacje
- centrum SPA

DLA DZIECI
- brodzik
- animacje i miniklub dla dzieci 4-12 lat
- plac zabaw
- krzesełka w restauracji

DOWIEDZ SIĘ WIĘCEJ
Klient przed podpisaniem umowy zobowiązany jest do zapoznania się z Warunkami Imprez Turystycznych dostępnymi pod adresem coraltravel.pl

ALL INCLUSIVE

SUN BAY HOTEL

Nadmorski hotel położony kilka kroków od plaży oraz niedaleko centrum malowniczego Hersonissos. Dobry wybór na rodzinne wakacje z dziećmi, dla których przygotowano liczne atrakcje i udogodnienia takie jak zjeżdżalnie wodne, miniklub, czy dedykowane menu w restauracji.

- ZJEŻDŻALNIE
- WIFI GRATIS

GRATIS
POBYT W HOTELU:
1. DZIECKO DO 7 LAT

LOKALIZACJA:
Hersonissos,
25 km od lotniska Heraklion

Przykładowy pokój

HOTEL
Kategoria lokalna 4*, otwarty w 2001 r., odnowiony w 2020 r.

PLAŻA
10 m od hotelu, prywatna, piaszczysto-żwirowa. Leżaki, ręczniki.

POKOJE
- quadruple max. 4 os.
- double dla max. 3 os.
- family dla max. 4 os.

WYŻYWIENIE
Restauracja główna, bar.
All Inclusive

SPORT I ROZRYWKA
- 2 baseny odkryte
- zjeżdżalnie wodne
- siłownia
- animacje
- kort tenisowy
- zajęcia sportowo-rekreacyjne

DLA DZIECI
- brodzik
- zjeżdżalnie wodne
- animacje i miniklub dla dzieci 6-11 lat
- plac zabaw
- menu i krzesełka w restauracji

DOWIEDZ SIĘ WIĘCEJ
Klient przed podpisaniem umowy zobowiązany jest do zapoznania się z Warunkami Imprez Turystycznych dostępnymi pod adresem coraltravel.pl

ALL INCLUSIVE

ERI BEACH

Obiekt znajduje się w pobliżu centrum Hersonissos, dzięki czemu stanowi idealną bazę wypadową do wielu atrakcji i rozrywek na wyspie. Na jego terenie znajdują się zjeżdżalnie wodne i baseny, a na dzieci czekają animacje, miniklub i plac zabaw.

- PRZY PLAŻY
- ZJEŻDŻALNIE
- WIFI GRATIS

GRATIS
POBYT W HOTELU:
1. DZIECKO DO 13 LAT

LOKALIZACJA:
1 km od centrum Hersonissos,
25 km od lotniska Heraklion

Przykładowy pokój

HOTEL
Kategoria lokalna 4*, otwarty w 1980 r., odnowiony w 2024 r.

PLAŻA
Przy hotelu, prywatna, piaszczysto-żwirowa. Parasole, leżaki.

POKOJE
- double dla max. 3 os.
- family dla max. 4 os.
- quadruple dla max. 4 os.

WYŻYWIENIE
Restauracja główna, bary.
All Inclusive

SPORT I ROZRYWKA
- 2 baseny odkryte
- zjeżdżalnie wodne
- animacje
- korty tenisowe
- zajęcia sportowo-rekreacyjne

DLA DZIECI
- brodzik
- zjeżdżalnia wodna
- animacje i miniklub dla dzieci 6-12 lat
- plac zabaw
- krzesełka w restauracji

DOWIEDZ SIĘ WIĘCEJ
Klient przed podpisaniem umowy zobowiązany jest do zapoznania się z Warunkami Imprez Turystycznych dostępnymi pod adresem coraltravel.pl

ALL INCLUSIVE

MARE GARDEN

Ten kameralny hotel będzie doskonałą propozycją dla osób poszukujących spokojnego wypoczynku, a dzięki dogodnej lokalizacji pomiędzy dwoma urokliwymi miasteczkami, będzie również odpowiedni dla tych, którzy chcą odkryć bogactwo zabytków Krety.

WIFI GRATIS

LOKALIZACJA:
18 km od Rethymno,
42 km od lotniska Chania

Przykładowy pokój

HOTEL
Kategoria lokalna 4*, odnowiony w 2023 r.

PLAŻA
200 m od hotelu, wydzielona część plaży publicznej, piaszczysto-żwirowa, dojście ulicą. Parasole, leżaki, bar.

POKOJE
- double dla max. 2 os.

WYŻYWIENIE
Restauracja główna, bar.
All Inclusive

SPORT I ROZRYWKA
- basen odkryty

DOWIEDZ SIĘ WIĘCEJ
Klient przed podpisaniem umowy zobowiązany jest do zapoznania się z Warunkami Imprez Turystycznych dostępnymi pod adresem coraltravel.pl

ALL INCLUSIVE

MARE BLUE & SUITES

Niedawno odnowiony hotel tylko dla dorosłych z wygodnie urządzonymi pokojami, restauracją, barem i basenem. Bliskość do plaży i pakiet All Inclusive z pewnością urozmaicą pobyt, a uroki Krety na długo pozostaną w pamięci.

- PRZY PLAŻY
- WIFI GRATIS

LOKALIZACJA:
Georgioupolis,
18 km od Rethymno,
42 km od lotniska Chania

Przykładowy pokój

HOTEL
Kategoria lokalna 4*, otwarty w 2000 r., odnowiony w 2019 r.

PLAŻA
Przy hotelu, dojście ulicą. Wydzielona część plaży publicznej, piaszczysto-żwirowa. Parasole, leżaki.

POKOJE
- double dla max. 3 os.

WYŻYWIENIE
Restauracja główna, bar.
All Inclusive

SPORT I ROZRYWKA
- basen odkryty

DOWIEDZ SIĘ WIĘCEJ
Klient przed podpisaniem umowy zobowiązany jest do zapoznania się z Warunkami Imprez Turystycznych dostępnymi pod adresem coraltravel.pl

ALL INCLUSIVE

MEROPI HOTEL APARTMENTS

Hotel położony w pobliżu jednej z najpiękniejszych plaż na Krecie. Niedaleka odległość od miasteczka Malia sprawia, że jest to dobra propozycja zarówno dla osób lubiących zabawę jak i dla sympatyków greckiej tradycji, której można zasmakować w pobliskich tawernach.

- ZJEŻDŻALNIE
- WIFI GRATIS

LOKALIZACJA:
Malia,
35 km od lotniska Heraklion

Przykładowy pokój

HOTEL
Kategoria lokalna 4*, otwarty w 1987 r., odnowiony w 2016 r.

PLAŻA
200 m od hotelu, piaszczysta, publiczna, dojście ulicą. Parasole, leżaki, ręczniki.

POKOJE
- apartment dla max. 4 os.
- double superior dla max. 2 os.
- family dla max. 4 os.

WYŻYWIENIE
Restauracja główna, bary.
All Inclusive

SPORT I ROZRYWKA
- 3 baseny odkryte
- zjeżdżalnie wodne
- zajęcia sportowo-rekreacyjne

DLA DZIECI
- 2 brodziki
- zjeżdżalnia wodna
- animacje i miniklub dla dzieci 4-12 lat
- plac zabaw
- krzesełka w restauracji

DOWIEDZ SIĘ WIĘCEJ
Klient przed podpisaniem umowy zobowiązany jest do zapoznania się z Warunkami Imprez Turystycznych dostępnymi pod adresem coraltravel.pl

ALL INCLUSIVE

FAMILY WORLD AQUA SUN VILLAGE

Hotel położony na wzgórzu, z panoramicznym widokiem na zatokę, zaledwie kilkaset metrów od plaży. Otoczony kreteńskim ogrodem zapewnia relaksującą atmosferę oraz liczne atrakcje dla dzieci i dorosłych.

- ZJEŻDŻALNIE
- WIFI GRATIS
- POKOJE DLA 5 OSÓB

GRATIS
POBYT W HOTELU:
1. DZIECKO DO 12 LAT

LOKALIZACJA:
Hersonissos,
25 km od lotniska Heraklion

Przykładowy pokój

HOTEL
Kategoria lokalna 4*, otwarty w 2000 r., odnowiony w 2015 r.

PLAŻA
1,2 km od hotelu, publiczna, piaszczysto-żwirowa, dojście ulicą, z hotelu kursuje bus. Parasole, leżaki, ręczniki.

POKOJE
- double dla max. 3 os.
- family dla max. 5 os.
- quadruple dla max. 4 os.

WYŻYWIENIE
Restauracja główna, bary.
All Inclusive

SPORT I ROZRYWKA
- 3 baseny odkryte
- zjeżdżalnie wodne
- siłownia
- animacje
- korty tenisowe
- centrum SPA

DLA DZIECI
- 2 brodziki
- zjeżdżalnia wodna
- miniklub dla dzieci 6-12 lat
- plac zabaw
- krzesełka w restauracji

DOWIEDZ SIĘ WIĘCEJ
Klient przed podpisaniem umowy zobowiązany jest do zapoznania się z Warunkami Imprez Turystycznych dostępnymi pod adresem coraltravel.pl

ALL INCLUSIVE

DIOGENIS BLUE PALACE

Położony na północnym wybrzeżu Krety hotel zbudowany w tradycyjnym greckim stylu. W sąsiedztwie znajdziemy liczne bary i tawerny z autentyczną kreteńską kuchnią, a od pięknej plaży dzieli nas zaledwie kilka kroków. Ciekawa propozycja na rodzinne wakacje.

- PRZY PLAŻY
- WIFI GRATIS

GRATIS
POBYT W HOTELU:
1. DZIECKO DO 12 LAT

LOKALIZACJA:
500 m od Gouves,
15 km od lotniska Heraklion

Przykładowy pokój

HOTEL
Kategoria lokalna 4*, otwarty w 1997 r., odnowiony w 2022 r.

PLAŻA
20 m od hotelu, prywatna, piaszczysto-żwirowa, dojście ulicą.
Parasole, leżaki, ręczniki.

POKOJE
- double dla max. 3 os.
- family dla max. 4 os.
- family openplan dla max. 4 os.

WYŻYWIENIE
Restauracja główna, bar.
All Inclusive

SPORT I ROZRYWKA
- basen odkryty
- zajęcia sportowo-rekreacyjne

DLA DZIECI
- brodzik
- krzesełka w restauracji

DOWIEDZ SIĘ WIĘCEJ
Klient przed podpisaniem umowy zobowiązany jest do zapoznania się z Warunkami Imprez Turystycznych dostępnymi pod adresem coraltravel.pl

ALL INCLUSIVE

MARE BOUTIQUE HOTEL

Stylowy, kameralny hotel oferujący relaks, beztroskę i kreteńską gościnność. Nowoczesny design pokoi, basen z widokiem na błękit morza i doskonała lokalizacja to największe atuty tego hotelu. Obiekt przeznaczony dla Gości powyżej 16 roku życia.

- PRZY PLAŻY
- WIFI GRATIS

LOKALIZACJA:
18 km od Rethymno,
42 km od lotniska Chania

Przykładowy pokój

HOTEL
Kategoria lokalna 4*, otwarty w 1995 r., odnowiony w 2019 r.

PLAŻA
Przy hotelu, dojście ulicą. Wydzielona część plaży publicznej, piaszczysta. Parasole, leżaki, ręczniki.

POKOJE
- double dla max. 2 os.

WYŻYWIENIE
Restauracja główna, bar.
All Inclusive

SPORT I ROZRYWKA
- basen odkryty

DOWIEDZ SIĘ WIĘCEJ
Klient przed podpisaniem umowy zobowiązany jest do zapoznania się z Warunkami Imprez Turystycznych dostępnymi pod adresem coraltravel.pl

ALL INCLUSIVE

POLLIS HOTEL

Kameralny hotel zlokalizowany w sercu Hersonissos, kilka minut spaceru od plaży. W pobliżu hotelu znajdziemy liczne restauracje, sklepiki i tawerny, a także wiele barów i klubów - to doskonała okazja aby odkrywać uroki nocnego życia kurortu.

WIFI GRATIS

LOKALIZACJA:
200 m od Hersonissos,
22 km od lotniska Heraklion

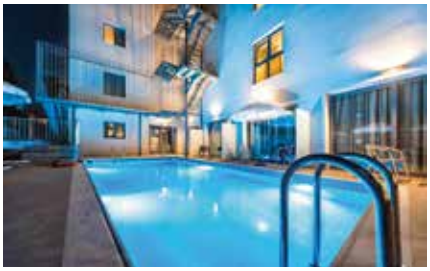

Przykładowy pokój

HOTEL
Kategoria lokalna 4*, otwarty w 1982 r., odnowiony w 2017 r. Przystosowany dla osób niepełnosprawnych.

PLAŻA
150 m od hotelu, publiczna, piaszczysto-żwirowa, dojście ulicą. Parasole, leżaki, ręczniki, bar.

POKOJE
- double superior dla max. 2 os.
- superior triple dla max. 3 os.
- family superior dla max. 4 os.
- classic family openplan dla max. 3 os.

WYŻYWIENIE
Restauracja główna, bar.
All Inclusive
Half Board

SPORT I ROZRYWKA
- basen odkryty
- centrum SPA

DLA DZIECI
- brodzik
- krzesełka w restauracji

DOWIEDZ SIĘ WIĘCEJ
Klient przed podpisaniem umowy zobowiązany jest do zapoznania się z Warunkami Imprez Turystycznych dostępnymi pod adresem coraltravel.pl

ALL INCLUSIVE

BALI MARE

Otoczony zielenią hotel położony na malowniczym wzniesieniu, z którego roztaczają się przepiękne widoki na morze i góry. Obiekt zlokalizowany jest w centralnej części Krety, dzięki czemu stanowi idealną bazę wypadową do zwiedzania wyspy.

WIFI GRATIS

LOKALIZACJA:
35 km od Rethymno,
67 km od lotniska Heraklion

Przykładowy pokój

HOTEL
Kategoria lokalna 4*, otwarty w 1989 r., odnowiony w 2015 r.

PLAŻA
550 m od hotelu, publiczna, piaszczysto-żwirowa, dojście ulicą. Parasole, leżaki.

POKOJE
- triple dla max. 3 os.
- family openplan dla max. 4 os.
- double dla max. 2 os.

WYŻYWIENIE
Restauracja główna, bar.
All inclusive

SPORT I ROZRYWKA
- basen odkryty
- kort tenisowy
- zajęcia sportowo-rekreacyjne

DLA DZIECI
- brodzik
- krzesełka w restauracji

DOWIEDZ SIĘ WIĘCEJ
Klient przed podpisaniem umowy zobowiązany jest do zapoznania się z Warunkami Imprez Turystycznych dostępnymi pod adresem coraltravel.pl

ALL INCLUSIVE

KAVROS BEACH HOTEL

Hotel położony tuż przy plaży w urokliwej, otoczonej górami miejscowości Kavros. Dogodna lokalizacja sprawia, że obiekt polecany jest zarówno dla osób nastawionych na zwiedzanie wyspy, jak i dla chcących odpocząć w otoczeniu hotelowej zieleni.

- PRZY PLAŻY
- WIFI GRATIS

LOKALIZACJA:
Kavros,
20 km od Rethymno,
55 km od lotniska Chania

Przykładowy pokój

HOTEL
Kategoria lokalna 3*, otwarty w 2006 r., odnowiony w 2022 r. Przystosowany dla osób niepełnosprawnych.

PLAŻA
Przy hotelu, wydzielona część plaży publicznej, piaszczysta. Parasole, leżaki.

POKOJE
- double dla max. 3 os.
- family dla max. 4 os.

WYŻYWIENIE
Restauracja główna, bar.
All Inclusive
Half Board

SPORT I ROZRYWKA
- basen odkryty
- kort tenisowy
- zajęcia sportowo-rekreacyjne

DLA DZIECI
- brodzik
- plac zabaw
- krzesełka w restauracji

DOWIEDZ SIĘ WIĘCEJ
Klient przed podpisaniem umowy zobowiązany jest do zapoznania się z Warunkami Imprez Turystycznych dostępnymi pod adresem coraltravel.pl

Rodos

HISTORIA | KULTURA | NATURA

PODRÓŻ W CZASIE

Historyczna część miasta Rodos założona w IV wieku p.n.e. wpisana na listę światowego dziedzictwa UNESCO stanowi nie lada gratkę dla miłośników historii. Znajdziemy tu majestatyczny Pałac Wielkich Mistrzów powstały na miejscu starej cytadeli Bizantyjskiej zbudowany w trakcie panowania rycerzy Zakonu Maltańskiego. Duże wrażenie robią świetnie zachowane mury miejskie o długości 4 km uważane za jeden z najwspanialszych przykładów średniowiecznej fortyfikacji. Warto odwiedzić Muzeum Archeologiczne zlokalizowane w budynku Szpitala Rycerskiego. Podczas zwiedzania stolicy wyspy koniecznie wybierzcie się na spacer do starego portu Mandráki, który istnieje od początku założenia miasta. Zobaczymy tu imponujące wiatraki zbudowane z kamienia przypominające średniowieczne wieże obronne. Na wyspie znajdziemy wiele stanowisk archeologicznych m. in. pozostałości po akropolu ze świątynią Apolla oraz ruiny Kamiros jednego z najlepiej zachowanych starożytnych miast w Grecji. Warto odwiedzić miasto Monolithos, którego wizytówką jest samotna skała nad brzegiem morza, a na niej ruiny zamku joannitów.

Według greckiej mitologii patronat nad wyspą Rodos obejmował Helios. Zatem zabieramy Was w podróż do krainy, gdzie słońce świeci przez 300 dni w roku. Tu odnajdziesz swoje kefi - radość z życia w rytmie roztańczonej bouzouki.

WSPOMNIENIE PO KOLOSIE

Wyspa Rodos jest najbardziej znana z budowli, której już dawno nie ma. W III wieku p.n.e. u wejścia do miejsowego portu stanął jeden z siedmiu cudów antycznego świata - olbrzymi posąg boga Heliosa zwany Kolosem Rodyjskim. W czasach starożytnych wyspa była kulturalną i gospodarczą potęgą, a o jej pozycji miał świadczyć wspomniany posąg. Stworzył go Chares z Lindos, a prace nad nim trwały 12 lat. Na początku powstał szkielet wypełniony gliną, a następnie obłożono go płytami z brązu. Posąg miał 30 m wysokości i ważył 70 ton. Kolos został zniszczony przez trzęsienie ziemi, ale mimo tej straty, atrakcji na wyspie nie brakuje. Rodos leży na granicy Europy i Azji, a podróż pomiędzy kontynentami zajmuje zaledwie 20 minut!

LISTA HOTELI

		STANDARD	ALL INCLUSIVE	PRZY PLAŻY	ZJEŻDŻALNIE	WI-FI GRATIS	WIEK 1. DZIECKA GRATIS	WIEK 2. DZIECKA GRATIS
	RODOS							
92	FILERIMOS VILLAGE	4	X		X	X	13	
94	PRINCESS ANDRIANA RESORT & SPA	5	X		X	X	13	
96	ALL SENSES NAUTICA BLUE EXCLUSIVE RESORT	5	X	X		X	14	
98	LINDOS ROYAL	5	X	X	X	X		
100	CYPROTEL FALIRAKI	4	X		X	X	13	
102	RODOS PRINCESS BEACH RESORT & SPA	4	X	X	X	X	14	
104	BLUE BAY RESORT	4	X	X	X	X	12	
106	LINDOS PRINCESS	4	X	X	X	X	14	
108	EVITA MARE	4	X			X	12	
109	SUN BEACH LINDOS	3	X	X		X		

« RAJ DLA KITESURFERÓW

Amatorzy wysokich fal i adrenaliny odnajdą na Rodos idealne warunki do uprawiania sportów wodnych. Prasonissi na południowo-wschodnim krańcu wyspy uchodzi za prawdziwą mekkę dla miłośników kitesurfingu. W tej części Rodos przebiega granica pomiędzy Morzem Egejskim i Śródziemnym, dlatego wieją tam silniejsze wiatry. To półwysep, który w czasie wyższych temperatur i niższego stanu wód okresowo staje się wysepką. Interesujący jest również środek wyspy, pełen niewielkich typowo greckich wiosek. Koniecznie odwiedźcie Dolinę Motyli, gdzie licznie występują ćmy z gatunku *Panaxia quadipunctari*. Oblepiają one zacienione korzenie i korony drzew tworząc malownicze obrazy. Godną polecenia atrakcją jest wyprawa na wyspę Simi, gdzie można podziwiać XVIII-wieczny klasztor Michała Archanioła, a także przyjrzeć się pracy poławiaczy gąbek.

Starożytni Grecy powiadali, że wyspa Rodos jest piękniejsza od słońca. Nic w tym dziwnego, gdyż tutejsze urzekające krajobrazy, łagodny klimat i niezwykła historia wyspy z pewnością Was zachwyci.

ROMANTYCZNA AURA W LINDOS

Lindos, sanktuarium słońca, morza i pięknych romantycznych plaż, na których za dnia można się wylegiwać, a wieczorem szaleć w rytm greckiej muzyki. Będąc tu warto zwiedzić rezydencje średniowiecznych kapitanów z ozdobnymi bramami wjazdowymi i szerokimi dziedzińcami. Kolejną atrakcją jest wspięcie się na strome wzgórze, gdzie wznosi się twierdza rycerzy szpitalników oraz akropol, gdzie w starożytności znajdował się ośrodek kultu Ateny. Stąd rozciąga się bajeczny widok na zatokę św. Pawła, która kształtem przypomina wyrzeźbione w wybrzeżu serce.

W RYTMIE SYRTÁKI

Najładniejsze plaże znajdują się m.in. nad zatoką Kalithea. Głównym tam ośrodkiem jest Faliraki - niegdyś mała rybacka wioska, a obecnie szybko rozwijająca się turystycznie miejscowość słynąca z łagodnie schodzącej do morza plaży i nocnego życia. To tutaj znajduje się największy na wyspie aquapark, ośrodki sportów wodnych oraz wiele klubów i barów, w których będziecie się bawić w iście greckim stylu do białego rana. OPA! Najbliżej miasta Rodos położone są miejscowości Kritika i Ixia. Plaże w tym rejonie są wąskie i kamieniste, ale chętnie odwiedzane.

Wycieczki mają charakter orientacyjny. Pełna oferta dostępna u przedstawiciela Coral Travel Poland w miejscu wakacji.

Poznawaj, odkrywaj

wycieczki fakultatywne

WYSPA CHALKI

Najmniejsza wyspa archipelagu Dodekanez, położona zaledwie 6 km od Rodos, bez śladów masowej turystyki. Statkiem wycieczkowym docieramy do małego portu z kolorowymi domami, kutrami rybackimi, małymi kawiarniami i tawernami. Chalki to idealne miejsce dla tych, którzy chcą odpocząć od tłumów turystów i zgiełku, popływać w krystalicznie czystej wodzie i delektować się świeżymi owocami morza.

MARMARIS - 2 KONTYNENTY 1 DZIEŃ

W ciągu niecałej godziny wodolot dopływa do wybrzeży Azji i jednego z najbardziej atrakcyjnych kurortów Turcji, tętniącego życiem za dnia i w nocy – Marmaris. Miasto położone jest nad zatoką otoczoną malowniczymi górami. Zwiedzając uroczy port, stare miasto i bazar odkrywamy kulturę Turcji i przenosimy się w orientalną atmosferę. Podczas wizyty możemy spróbować słynnych lokalnych specjałów kuchni i słodyczy, a także kupić pamiątki – ręcznie tkane dywany, biżuterię, wyroby skórzane, z których ten kraj słynie.

NOC GRECKA

Udział w Nocy Greckiej jest to doskonała szansa aby poczuć na własnej skórze gorącą, grecką atmosferę, niezwykłą gościnność, a także zatańczyć taniec sirtaki czyli słynną Zorbę. Wieczór w tawernie zlokalizowanej w tradycyjnej wiosce w górach, podczas którego można spróbować typowych, tradycyjnych specjałów greckiej kuchni i napić się lokalnego wina. Kolacji towarzyszy muzyka na żywo i tańce ludowe z różnych stron Grecji.

WOKÓŁ WYSPY RODOS

Wycieczka jest szansą na zapoznanie się z krajobrazem wyspy i jej atrakcjami. Głównym punktem programu jest słynne Lindos – piękne miasteczko z małymi, białymi domkami i wąskimi uliczkami, gdzie wjazd samochodem jest niedozwolony. Atrakcją miasta jest Akropol z ruinami świątyni poświeconej Atenie. Kolejnym punktem programu jest Monolithos i punkt widokowy na imponujący zamek Joanitów. Dodatkową atrakcję stanowi wizyta w winiarni i lunch z typowo greckimi specjałami i lokalnym winem. Ostatnim punktem programu jest Dolina Motyli.

WYSPA SYMI - KRÓLESTWO POŁAWIACZY GĄBEK

Rejs statkiem wycieczkowym do portu Yalos trwa ok. 2 godziny. W czasie wolnym możemy odkryć niezwykły urok wyspy i bogactwo zabytków. Ciekawym obiektem jest m.in. klasztor dedykowany Michałowi Archaniołowi, uznawanemu za patrona żeglarzy. Do kompleksu należy również dzwonnica i XII-wieczny kościółek. Podziwiać można nie tylko architekturę z zewnątrz, ale również wnętrza z bizantyjskimi freskami. Przed powrotem na Rodos warto skorzystać z plaży, odwiedzić sklepy z lokalnymi wyrobami lub spróbować owoców morza w lokalnej tawernie.

coral family club

Polskie animacje

ALL INCLUSIVE

FILERIMOS VILLAGE

Przestronny hotel otoczony bujnym, zielonym ogrodem. Kompleks położony jest obok pięknego wzgórza Filerimos oraz w niedalekiej odległości od zabytkowego Starego Miasta w Rodos. Znajdziemy tu m.in. aquapark z kolorowymi zjeżdżalniami i szeroki wybór zajęć sportowych. Na najmłodszych czeka polskojęzyczny animator oraz wiele innych atrakcji i udogodnień. Dla Gości przygotowano gustownie urządzone pokoje oraz rodzinne apartamenty. Ciekawa propozycja na wypoczynek pełen zabawy, kąpieli w basenach i beztroskiego wypoczynku z dziećmi.

- ZJEŻDŻALNIE
- WIFI GRATIS

GRATIS
POBYT W HOTELU:
1. DZIECKO DO 13 LAT

LOKALIZACJA:
Ialyssos,
5 km od lotniska Rodos

HOTEL
Kategoria lokalna 4*, otwarty w 1977 r., odnowiony w 2018 r.

PLAŻA
600 m od hotelu, publiczna, żwirowa, dojście ulicą. Parasole, leżaki.

POKOJE
- double superior dla max. 3 os.
- superior bungalow dla max. 4 os.
- deluxe family dla max. 4 os.
- comfort family apartment dla max. 4 os.

WYŻYWIENIE
Restauracja główna, bar.
All Inclusive

SPORT I ROZRYWKA
- 2 baseny odkryte
- aquapark
- zajęcią sportowo-rekreacyjne
- animacje
- kort tenisowy

DLA DZIECI
- polskie animacje w szczycie sezonu
- animacje i miniklub dla dzieci 4-12 lat
- brodziki
- zjeżdżalnie wodne
- plac zabaw
- menu i krzesełka w restauracji
- łóżeczko dla dziecka do 2 lat

DOWIEDZ SIĘ WIĘCEJ
Klient przed podpisaniem umowy zobowiązany jest do zapoznania się z Warunkami Imprez Turystycznych dostępnymi pod adresem coraltravel.pl

Przykładowy pokój

KID'S CLUB

ULTRA ALL INCLUSIVE

PRINCESS ANDRIANA RESORT & SPA

Luksusowy hotel z elegancko zaprojektowanymi pokojami. Resort łączy współczesny design z najwyższej klasy udogodnieniami, zapewniając tym samym błogi relaks. Znajdziemy tu m.in. ciekawie zaprojektowany basen, smaczne restauracje, hotelową plażę, a także wiele atrakcji i zajęć dla dorosłych i dzieci. Znakomity wybór na greckie wakacje z klasą.

- ZJEŻDŻALNIE
- WIFI GRATIS

GRATIS
POBYT W HOTELU:
1. DZIECKO DO 13 LAT

LOKALIZACJA:
Kiotari,
60 km od lotniska Rodos

HOTEL
Kategoria lokalna 5*, otwarty w 2012 r.

PLAŻA
200 m od hotelu, wydzielona część plaży publicznej, piaszczysto-żwirowa, dojście tunelem. Parasole, leżaki, ręczniki.

POKOJE
- deluxe dla max. 3 os.
- junior suite dla max. 4 os.
- suite shared pool dla max. 4 os.
- family dla max. 4 os.
- honeymoon private pool max. 2 os.
- junior suite private pool dla max. 4 os.
- family sharing pool dla max. 4 os.

WYŻYWIENIE
Restauracje, à la carte, bary.
Ultra All Inclusive

SPORT I ROZRYWKA
- basen odkryty
- basen kryty
- aquapark
- animacje
- centrum SPA
- zajęcia sportowo-rekreacyjne
- siłownia
- kort tenisowy

DLA DZIECI
- brodzik, plac zabaw
- animacje i miniklub dla dzieci 4-12 lat
- menu w restauracji

DOWIEDZ SIĘ WIĘCEJ
Klient przed podpisaniem umowy zobowiązany jest do zapoznania się z Warunkami Imprez Turystycznych dostępnymi pod adresem coraltravel.pl

Przykładowy pokój

ALL INCLUSIVE

ALL SENSES NAUTICA BLUE EXCLUSIVE RESORT

Obiekt położony na zachodnim wybrzeżu wyspy, bezpośrednio przy plaży, w otoczeniu bujnych ogrodów i z przepięknym widokiem na Morze Egejskie. Idealne miejsce na wypoczynek w ciszy i spokoju oferujące jednocześnie wspaniałe zaplecze gastronomiczne i rekreacyjne, bogate programy rozrywkowe dla osób w każdym wieku oraz centrum SPA.

- PRZY PLAŻY
- WIFI GRATIS
- POKOJE DLA 5 OSÓB

GRATIS
POBYT W HOTELU:
1. DZIECKO DO 14 LAT

LOKALIZACJA:
Fanes,
13 km od lotniska Rodos

HOTEL
Kategoria lokalna 5*, otwarty w 2009 r., odnowiony w 2018 r.

PLAŻA
Przy hotelu, wydzielona część plaży publicznej, piaszczysto-żwirowa. Parasole, leżaki, ręczniki.

POKOJE
- junior suite private pool dla max. 4 os.
- bungalow double dla max. 3 os.
- bungalow family open plan dla max. 4 os.
- family superior dla max. 4 os.

WYŻYWIENIE
Restauracja główna, à la carte, bary.
All Inclusive

SPORT I ROZRYWKA
- 2 baseny odkryte
- basen kryty
- zajęcia sportowo-rekreacyjne
- kort tenisowy
- animacje
- centrum SPA

DLA DZIECI
- brodzik
- plac zabaw
- animacje i miniklub dla dzieci 4-12 lat
- menu w restauracji

DOWIEDZ SIĘ WIĘCEJ
Klient przed podpisaniem umowy zobowiązany jest do zapoznania się z Warunkami Imprez Turystycznych dostępnymi pod adresem coraltravel.pl

Przykładowy pokój

ALL INCLUSIVE

LINDOS ROYAL

Elegancki hotel otoczony oliwnymi gajami i urokliwymi pagórkami, położony w spokojnej okolicy, tuż przy długiej plaży. Oferuje nowocześnie urządzone pokoje z pięknymi widokami oraz liczne atrakcje dla dzieci i dorosłych. Zaledwie kilka kilometrów od hotelu znajduje się miasteczko Lindos ze słynnym akropolem i wąskimi uliczkami z białymi domkami.

- PRZY PLAŻY
- ZJEŻDŻALNIE
- WIFI GRATIS

LOKALIZACJA:
4 km od Lindos,
49 km od lotniska Rodos

HOTEL
Kategoria lokalna 5*, otwarty w 1996 r., odnowiony w 2020 r.

PLAŻA
80 m od hotelu, wydzielona część plaży publicznej, żwirowa. Parasole, leżaki, ręczniki.

POKOJE
- deluxe double dla max. 2 os.
- superior double dla max. 3 os.
- family dla max. 4 os.
- suite dla max. 3 os.
- suite swim up dla max. 3 os.
- suite family dla max. 4 os.

WYŻYWIENIE
Restauracja główna, à la carte, bary.
All Inclusive

SPORT I ROZRYWKA
- 4 baseny odkryte
- zjeżdżalnie wodne
- zajęcia sportowo-rekreacyjne
- siłownia, animacje
- centrum SPA
- kort tenisowy

DLA DZIECI
- brodzik
- plac zabaw
- zjeżdżalnie wodne
- animacje i miniklub dla dzieci 6-12 lat

DOWIEDZ SIĘ WIĘCEJ
Klient przed podpisaniem umowy zobowiązany jest do zapoznania się z Warunkami Imprez Turystycznych dostępnymi pod adresem coraltravel.pl

Przykładowy pokój

ALL INCLUSIVE

CYPROTEL FALIRAKI

Przestronny obiekt, otoczony rozległym, zielonym ogrodem, położony nieopodal centrum rozrywkowego kurortu Faliraki. Główną zaletą tego hotelu jest aquapark ze zjeżdżalniami, które zapewnią dobrą zabawę zarówno dzieciom, jak i dorosłym. Bogate zaplecze sportowo-rekreacyjne oraz liczne atrakcje dla dzieci sprawiają, że będzie to doskonały wybór na rodzinne wakacje.

- ZJEŻDŻALNIE
- WIFI GRATIS

GRATIS
POBYT W HOTELU:
1. DZIECKO DO 13 LAT

LOKALIZACJA:
Faliraki,
17 km od lotniska Rodos

HOTEL
Kategoria lokalna 4*, otwarty w 1985 r., odnowiony w 2019 r.

PLAŻA
1 km od hotelu, publiczna, piaszczysta, dojście ulicą, z hotelu kursuje bus. Parasole, leżaki, bar.

POKOJE
- twin dla max. 3 os.
- double dla max. 3 os.
- family dla max. 4 os.
- family 2 bedrooms dla max. 4 os.

WYŻYWIENIE
Restauracja główna, bary.
All Inclusive

SPORT I ROZRYWKA
- 2 baseny odkryte
- aquapark, kort tenisowy
- zajęcia sportowo-rekreacyjne
- animacje

DLA DZIECI
- zjeżdżalnie wodne
- brodzik
- plac zabaw
- animacje i miniklub dla dzieci 4-12 lat

DOWIEDZ SIĘ WIĘCEJ
Klient przed podpisaniem umowy zobowiązany jest do zapoznania się z Warunkami Imprez Turystycznych dostępnymi pod adresem coraltravel.pl

Przykładowy pokój

ALL INCLUSIVE

RODOS PRINCESS BEACH RESORT & SPA

Resort położony w miejscowości Kiotari, z widokiem na malowniczą zatokę. Oferuje eleganckie pokoje, prywatną plażę, do której dojdziemy krótkim spacerem, kompleks basenów oraz liczne punkty gastronomiczne. Na Gości czeka także wiele różnorodnych aktywności sportowych. To idealnie miejsce na pełne beztroski wakacje w promieniach greckiego słońca.

- ZJEŻDŻALNIE
- WIFI GRATIS

GRATIS
POBYT W HOTELU:
1. DZIECKO DO 14 LAT

LOKALIZACJA:
15 km od Lindos,
62 km od lotniska Rodos

HOTEL
Kategoria lokalna 4*, otwarty w 1993 r., odnowiony w 2016 r.

PLAŻA
250 m od hotelu, wydzielona część plaży publicznej, żwirowa. Parasole, leżaki, ręczniki, bar.

POKOJE
- double dla max. 3 os.
- family dla max. 4 os.
- family sharing pool dla max. 4 os.

WYŻYWIENIE
Restauracja główna, à la carte, bary.
All Inclusive

SPORT I ROZRYWKA
- 3 baseny odkryte
- basen kryty
- zjeżdżalnie wodne
- zajęcia sportowo-rekreacyjne
- siłownia
- animacje
- centrum SPA
- korty tenisowe

DLA DZIECI
- brodzik
- zjeżdżalnie wodne
- plac zabaw
- menu w restauracji
- animacje i miniklub dla dzieci 4-17 lat

DOWIEDZ SIĘ WIĘCEJ
Klient przed podpisaniem umowy zobowiązany jest do zapoznania się z Warunkami Imprez Turystycznych dostępnymi pod adresem coraltravel.pl

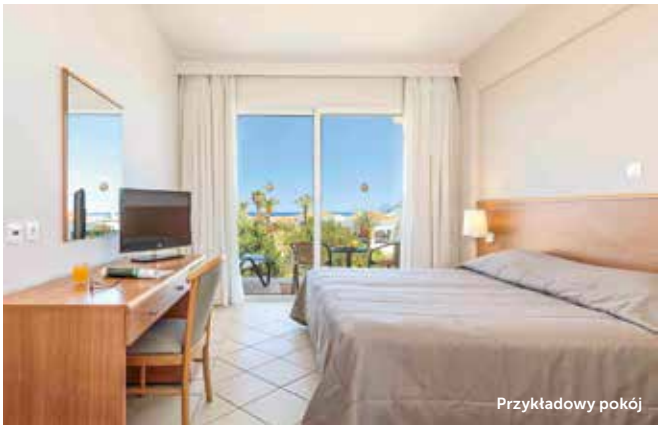

Przykładowy pokój

ALL INCLUSIVE

BLUE BAY RESORT

Komfortowy hotel położony bezpośrednio przy plaży, w spokojnej okolicy na zachodnim wybrzeżu Rodos, nieopodal stolicy wyspy. Na Gości czeka tu m. in. basen, centrum SPA, oferta różnorodnych zajęć sportowych i animacyjnych oraz aquapark, który zapewni długie godziny dobrej zabawy zarówno dzieciom, jak i dorosłym. Doskonały wybór na słoneczne wakacje w gronie rodziny.

- PRZY PLAŻY
- ZJEŻDŻALNIE
- WIFI GRATIS

GRATIS
POBYT W HOTELU:
1. DZIECKO DO 12 LAT

LOKALIZACJA:
9 km od miasta Rodos,
8 km od lotniska Rodos

HOTEL
Kategoria lokalna 4*, otwarty w 2006 r., odnowiony w 2020 r.

PLAŻA
Przy hotelu, wydzielona część plaży publicznej, piaszczysto-żwirowa. Parasole, leżaki, ręczniki.

POKOJE
- double dla max. 3 os.
- deluxe dla max. 3 os.
- family dla max. 4 os.
- bungalow shared pool dla max. 2 os.
- family bungalow shared pool dla max. 4 os.

WYŻYWIENIE
Restauracja główna, à la carte, bary.
All Inclusive

SPORT I ROZRYWKA
- 5 basenów odkrytych
- basen kryty
- aquapark
- zajęcia sportowo-rekreacyjne
- siłownia
- animacje
- centrum SPA
- kort tenisowy

DLA DZIECI
- brodziki
- zjeżdżalnie wodne
- plac zabaw
- animacje i miniklub dla dzieci 4-12 lat
- menu w restauracji

DOWIEDZ SIĘ WIĘCEJ
Klient przed podpisaniem umowy zobowiązany jest do zapoznania się z Warunkami Imprez Turystycznych dostępnymi pod adresem coraltravel.pl

Przykładowy pokój

ALL INCLUSIVE

LINDOS PRINCESS

Zadbany, nowoczesny hotel położony tuż przy przestronnej plaży, w spokojnej okolicy na południowo-wschodnim wybrzeżu wyspy Rodos. Oferuje przestronne pokoje, zjeżdżalnie wodne, rozbudowane zaplecze rekreacyjno-sportowe, centrum SPA, bogaty pakiet All Inclusive, a także wiele atrakcji dla najmłodszych. Idealne miejsce na beztroskie rodzinne wakacje pełne słońca i dobrej zabawy.

- PRZY PLAŻY
- ZJEŻDŻALNIE
- WIFI GRATIS
- POKOJE DLA 5 OSÓB

GRATIS
POBYT W HOTELU:
1. DZIECKO DO 14 LAT

LOKALIZACJA:
Lardos,
55 km od lotniska Rodos

HOTEL
Kategoria lokalna 4*, otwarty w 2002 r., odnowiony w 2025 r. Przystosowany dla osób niepełnosprawnych.

PLAŻA
Przy hotelu, wydzielona część plaży publicznej, piaszczysto-żwirowa. Parasole, leżaki, ręczniki, pawilony.

POKOJE
- double dla max. 3 os.
- family dla max. 5 os.
- superior family dla max. 5 os.
- bungalow dla max. 3 os.

WYŻYWIENIE
Restauracja główna, à la carte, bary.
All Inclusive

SPORT I ROZRYWKA
- 3 baseny odkryte
- basen kryty
- zjeżdżalnie wodne
- korty tenisowe
- zajęcia sportowo-rekreacyjne
- siłownia
- animacje
- centrum SPA

DLA DZIECI
- brodziki
- zjeżdżalnie wodne
- plac zabaw
- animacje i miniklub dla dzieci 4-17 lat
- menu w restauracji

DOWIEDZ SIĘ WIĘCEJ
Klient przed podpisaniem umowy zobowiązany jest do zapoznania się z Warunkami Imprez Turystycznych dostępnymi pod adresem coraltravel.pl

Przykładowy pokój

ALL INCLUSIVE

EVITA MARE

Gustowny obiekt położony w spokojnej okolicy, co ciekawe również niedaleko rozrywkowego centrum kurortu. Bliskość plaży to spory atut lokalizacji hotelu. Kameralna atmosfera, nowoczesny wystrój wnętrz i pokoje z dostępem do basenu zapewnią przyjemny, grecki wypoczynek.

WIFI GRATIS

GRATIS
POBYT W HOTELU:
1. DZIECKO DO 12 LAT

LOKALIZACJA:
Faliraki,
18 km od lotniska Rodos

Przykładowy pokój

HOTEL
Kategoria lokalna 4*, otwarty w 2019 r.

PLAŻA
50 m od hotelu. Publiczna, piaszczysta, dojście ulicą. Leżaki, ręczniki, bar.

POKOJE
- standard dla max. 3 os.
- double shared pool dla max. 3 os.

WYŻYWIENIE
Restauracja główna, bar.
All Inclusive

SPORT I ROZRYWKA
- zajęcia sprotowo-rekreacyjne
- animacje

DOWIEDZ SIĘ WIĘCEJ
Klient przed podpisaniem umowy zobowiązany jest do zapoznania się z Warunkami Imprez Turystycznych dostępnymi pod adresem coraltravel.pl

ALL INCLUSIVE

SUN BEACH LINDOS

Kameralny hotel położony w malowniczej okolicy, tuż przy plaży. Oferuje komfortowe pokoje z widokiem na morze lub ogród, a jego dogodne położenie sprawia, że jest to doskonała baza wypadowa do zwiedzania miasteczka Lindos i odkrywania uroków wyspy.

- PRZY PLAŻY
- WIFI GRATIS

LOKALIZACJA:
8 km od Lindos,
43 km od lotniska Rodos

Przykładowy pokój

HOTEL
Kategoria lokalna 5*, otwarty w 1993 r., odnowiony w 2021 r. Przystosowany dla osób niepełnosprawnych.

PLAŻA
Przy hotelu, wydzielona część plaży publicznej, piaszczysto-żwirowa. Parasole, leżaki.

POKOJE
- double dla max. 2 os.
- family dla max. 4 os.

WYŻYWIENIE
Restauracja główna, bar.
All Inclusive

SPORT I ROZRYWKA
- basen odkryty
- basen kryty
- zajęcia sportowo-rekreacyjne
- animacje
- centrum SPA

DLA DZIECI
- brodzik
- plac zabaw

DOWIEDZ SIĘ WIĘCEJ
Klient przed podpisaniem umowy zobowiązany jest do zapoznania się z Warunkami Imprez Turystycznych dostępnymi pod adresem coraltravel.pl

Korfu

HISTORIA | KULTURA | NATURA

» NA KORFU, MILORDZIE?

Architektura rozsianych po wyspie miejscowości to prawdziwa mieszanka stylów. W stolicy, również zwanej Korfu, można podziwiać brytyjskie gmachy użyteczności publicznej, weneckie domy z balkonami i okiennicami, a starówka wpisana jest na listę światowego dziedzictwa UNESCO. Ponad miastem góruje zaś forteca pamiętająca czasy panowania Turków. Anglicy zaszczepili na wyspie modę na golfa i krykieta, w które można tutaj pograć do dziś. Turyści przyjeżdżający na Korfu najczęściej wybierają kwatery na północy, gdzie rozciąga się „wakacyjne wybrzeże", z pulsującymi w rytmie rozrywek kurortami Kassiopi i Sidari, ale też zacisznymi wioskami, jak Kalami. Południe wyspy to przede wszystkim miejscowość Benitses, a także Myrtiotissa ze zjawiskowym wybrzeżem. Miłośnikom historii spodoba się wenecka twierdza Paleo niemal w całości udostępniona zwiedzającym oraz pałac Achillion - letnia rezydencja słynnej żony cesarzowej Sissi. Zielony krajobraz po horyzont usłany jest winnicami, plantacjami cytrusów i oliwek, a tutejsze plaże są ponoć najpiękniejsze na świecie.

Zielone serce Grecji bije na Korfu. Kilometry zjawiskowych plaż, bajkowe zatoki, cytrusowe ogrody, gaje oliwne i winnice. Bogata historia regionu i urocze miasteczka zachęcają by wpaść tutaj z wakacyjną wizytą.

« ŚLADAMI ODYSA

Korfu to mała i urocza wyspa. Kameralne zatoczki przetykane formacjami skalnymi o fantazyjnych kształtach pieszczą zmysły estetów. Wszechobecny koloryt, cytrusowe ogrody i zielone widoki potrafią oczarować każdego. Urodzie tutejszych krajobrazów nie oparł się mityczny Odyseusz, Szekspir, Napoleon i cesarzowa Sissi. Lata mijają, a wyspa ciągle uwodzi kolejnych podróżników. O życzliwości mieszkańców przekonał się już Odyseusz, którego po sztormie morze wyrzuciło na brzegi Scherii, czyli dzisiejszego Korfu. Nad urokami wyspy rozpływał się Słowacki, swoją melancholię leczyła tu cesarzowa Sissi, zaś Szekspir uczynił Korfu pierwowzorem wyspy ze sztuki „Burza". Po kongresie wiedeńskim w 1815 roku Korfu przypadło w udziale Wielkiej Brytanii. Odtąd wyspa zaczęła przyciągać bogaczy i arystokratów, którzy budowali tutaj swoje letnie rezydencje. Kto chce zobaczyć prawdziwe cuda natury, powinien wybrać wybrać się w okolice Sidari. Miejscowość słynie z Kanału Miłości, gdzie błękit wody w bajeczny sposób współgra z bielą wapiennych ścian.

	LISTA HOTELI	STANDARD	ALL INCLUSIVE	PRZY PLAŻY	ZJEŻDŻALNIE	WI-FI GRATIS	WIEK 1. DZIECKA GRATIS	WIEK 2. DZIECKA GRATIS
	KORFU							
114	MARBELLA, MAR BELLA COLLECTION	5	X	X	X	X		
115	KERKYRA BLUE HOTEL & SPA	5	X	X		X		
116	ATLANTICA GRAND MEDITTERRANEO RESORT & SPA	5	X			X		
117	ALMYROS BEACH RESORT & SPA	5	X	X	X	X	12	
118	GRECOTEL EVA PALACE	5	X	X		X		
119	GRECOTEL LUXME COSTA BOTANICA	5	X	X	X	X		
120	CORFU IMPERIAL A GRECOTEL RESORT TO LIVE	5		X		X		
121	COOKS CLUB CORFU	5	X			X		
122	MAREBLUE BEACH RESORT	4	X			X	12	
123	PANORAMA SIDARI HOTEL	3	X			X		

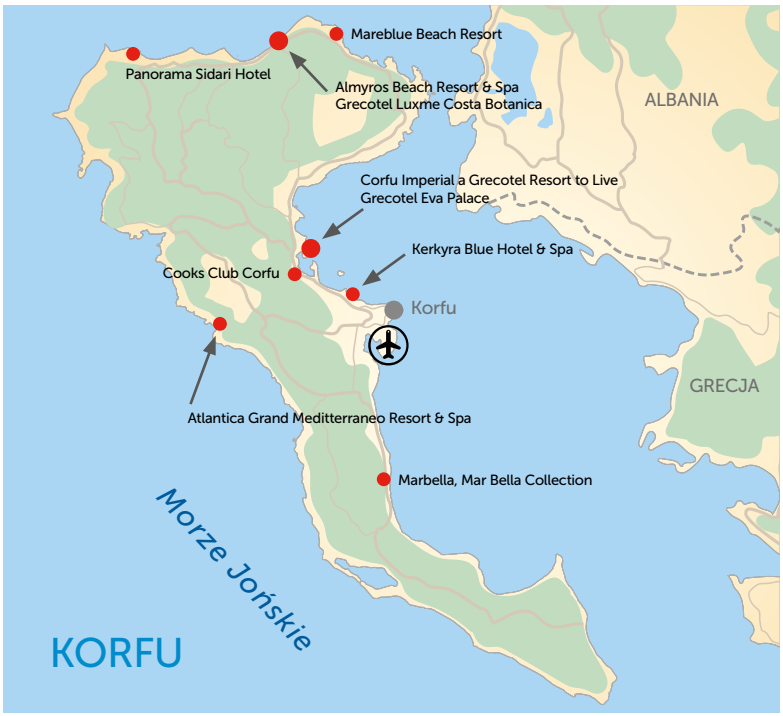

Górzyste Korfu to najbardziej zielona z greckich wysp, opiewana w poematach Homera, zachwyca swoją naturalną urodą. Poczuj niecodzienną atmosferę tego miejsca i na własne oczy zobacz skąd natchnienie czerpali starożytni filozofowie.

BELLA VISTA

Będąc w okolicach Paleokastritsy, obowiązkowym punktem widokowym Korfu jest Bella Vista. Prowadzi do niego niezwykle wąska i kręta droga, a kiedy dotrzesz już na miejsce wydobędziesz z siebie głośne: „Wow", bo tak powalające wrażenie wywrze na Tobie to miejsce. Jak na dłoni zobaczysz stąd zapierający dech w piersiach widok na sześć zatok, które tworzą Paleokastritsę, lazurowe morze, zieleń oliwkowych drzew, na tle krajobrazu pagórków i skał, a w głębi morza, okręt Odyseusza, który podobno kiedyś został tu zamieniony w kamień.

Z WIZYTĄ U CESARZOWEJ SISSI

Jedną z atrakcji turystycznych Korfu jest okazały pałac Achillion. Budowlę otacza bujny zielony ogród. Niegdyś należał on do Elżbiety Bawarskiej, cesarzowej Austrii i królowej Węgier znanej pod przydomkiem Sissi. W tarasowych ogrodach w cieniu cyprysów i palm podziwiać można liczne kolumnady, rzeźby oraz antyczne greckie posągi. Motywem przewijającym się w architekturze pałacu jest postać Achillesa, jednego z ulubionych bohaterów Sissi. Rzeźbą wieńczącą całość fascynującego projektu jest postać Umierającego Achillesa dłuta Ernsta Herstera.

Wycieczki mają charakter orientacyjny. Pełna oferta dostępna u przedstawiciela Coral Travel Poland w miejscu wakacji.

Poznawaj, odkrywaj

wycieczki fakultatywne

ALBANIA

Niepowtarzalna okazja, aby odwiedzić ten wciąż tajemniczy kraj. Zaokrętowanie na statek w porcie Korfu i rejs do Sarandy. Przejazd autokarem do antycznego miasta Butrini, wpisanego na listę światowego dziedzictwa UNESCO. Przewidziano zwiedzanie antycznego teatru, łaźni rzymskich i pozostałości świątyń. Przejazd nad jeziorem, które słynie z hodowli małży. Lunch i czas wolny w mieście Saranda.

GRAND TOUR

Ta wycieczka, to doskonała okazja do odwiedzenia najpiękniejszych i najciekawszych części wyspy! Rozpoczynamy wycieczkę od Pałacu Achillion, po odwiedzeniu pałacu księżnej Sissi kierujemy się na półwysep Kanoni najbardziej pocztówkowego miejsca na wyspie. To właśnie tutaj będzie okazja podziwiać lądujące samoloty na jednym z najkrótszych pasów startowych! Po Kanoni skierujemy się do pięknej stolicy Korfu, czyli Starego Miasta, które zostało wpisane na listę UNESCO w 2007 r. Po krótkim zwiedzaniu miasta wybierzemy się z wizytą do destylarni kumkwatu. Tutaj zaplanowana jest degustacja likieru i rumu z kumkwatem. Następnie odwiedzimy najpiękniejszą wioskę na wyspie Paleokastritsa, na której będzie także czas na lunch w pięknym otoczeniu przyrody. Ostatnim punktem naszej wycieczki będzie wioska Lakones, położona w górach, z której rozpościera się najpiękniejszy taras widokowy na wyspie. Tutaj będzie czas na się grecką kawę z widokiem na lazur morza. Taka wycieczka to moc wrażeń i niepowtarzalnych wspomnień.

MIASTO KORFU

Wycieczka na południe do stolicy wyspy, która z pewnością zaskoczy każdego turystę ciekawą mieszanką architektoniczno-kulturową. Spacerując wąskimi uliczkami miasta, trudno uwierzyć, że jest się w Grecji. W planie spacer po starym mieście: zwiedzanie starej i nowej fortecy, katedry św. Teodory i ratusza. Przewidziany także czas wolny na zakupy lub odpoczynek pod arkadami na placu Spianada. Korfu zostało odnowione z okazji spotkania przywódców Unii Europejskiej w 1994 r. i obecnie należy do najbardziej eleganckich miast na greckich wyspach.

REJS NA RAJSKĄ PLAŻĘ

Całodniowa, wspaniała wycieczka w wakacyjnym klimacie: gorące słońce, nadmorski i delikatny wiatr, orzeźwiająca kąpiel, a także niesamowite widoki na spektakularną panoramę zachodniego wybrzeża wyspy. Planowany jest przejazd do przepięknej krajobrazowo zatoki Paleokastritsa i przepłynięcie łodzią ze szklanym dnem na Rajską Plażę, która jest dostępna tylko od strony morza. Przewidziany jest także czas na błogi relaks. W ofercie lunchowej mięso z grilla, pyszne sałatki, świeże owoce, napoje i lokalne wino.

ALL INCLUSIVE

MARBELLA, MAR BELLA COLLECTION

Świetnej klasy hotel, pięknie położony na wzgórzu, pośród palm i gajów oliwnych. Idealny na romantyczny wypoczynek we dwoje, jednocześnie przygotowany na rodzinne wakacje z licznymi atrakcjami dla dzieci.

- PRZY PLAŻY
- ZJEŻDŻALNIE
- WIFI GRATIS
- POKOJE DLA 5 OSÓB

LOKALIZACJA:
17 km od miasta Korfu,
16 km od lotniska Korfu

Przykładowy pokój

HOTEL
Kategoria lokalna 5*, otwarty w 1970 r., odnowiony w 2024 r.

PLAŻA
100 m od hotelu, piaszczysto-żwirowa, wydzielona część plaży publicznej, dojście tunelem. Parasole, leżaki, ręczniki, bar.

POKOJE
- doubled dla max. 2 os.
- superior dla max. 3 os.
- family dla max. 4 os.
- junior suite dla max. 3 os.
- bungalow family suite dla max. 4 os.
- 2 bedroom suite private pool dla max. 5 os.

WYŻYWIENIE
Restauracja główna, à la carte, bary.
All Inclusive

SPORT I ROZRYWKA
- 2 baseny odkryte
- aquapark
- kort tenisowy
- zajęcia sportowo-rekreacyjne
- siłownia
- animacje
- centrum SPA

DLA DZIECI
- brodzik
- zjeżdżalnie wodne
- animacje i miniklub dla dzieci 4-17 lat
- menu w restauracji

DOWIEDZ SIĘ WIĘCEJ
Klient przed podpisaniem umowy zobowiązany jest do zapoznania się z Warunkami Imprez Turystycznych dostępnymi pod adresem coraltravel.pl

ALL INCLUSIVE

KERKYRA BLUE HOTEL & SPA

Elegancki hotel otoczony wypielęgnowaną zielenią, położony w pierwszej linii brzegowej. Komfortowo urządzone pokoje, dwa baseny, urozmaicona formuła All Inclusive i nowoczesne wnętrza. Świetny wybór na niezapomniane wakacje na malowniczym Korfu.

- PRZY PLAŻY
- WIFI GRATIS

LOKALIZACJA:
3 km od miasta Korfu,
5 km od lotniska Korfu

Przykładowy pokój

HOTEL
Kategoria lokalna 5*, otwarty w 1973 r., odnowiony w 2023 r. Przystosowany dla osób niepełnosprawnych.

PLAŻA
Przy hotelu, publiczna, piaszczysta. Parasole, leżaki, ręczniki.

POKOJE
- superior family dla max. 4 os.
- superior double dla max. 2 os.
- superior triple dla max. 3 os.
- deluxe double dla max. 2 os.

WYŻYWIENIE
Restauracja główna, à la carte, bary.
All Inclusive

SPORT I ROZRYWKA
- 2 baseny odkryte
- kort tenisowy
- zajęcia sportowo-rekreacyjne
- siłownia
- animacje

DLA DZIECI
- brodzik
- miniklub dla dzieci 5-12 lat
- plac zabaw
- menu w restauracji

DOWIEDZ SIĘ WIĘCEJ
Klient przed podpisaniem umowy zobowiązany jest do zapoznania się z Warunkami Imprez Turystycznych dostępnymi pod adresem coraltravel.pl

ALL INCLUSIVE

ATLANTICA GRAND MEDITTERRANEO RESORT & SPA

Wspaniałe miejsce na spokojny wypoczynek w malowniczym otoczeniu. Rozległy ogród, sceneria typowa dla greckich Wysp Jońskich. Na miejscu smaczna kuchnia, przytulne pokoje i basen z niesamowitym widokiem.

WIFI GRATIS

LOKALIZACJA:
1 km od Ermones,
16 km od lotniska Korfu

Przykładowy pokój

HOTEL
Kategoria lokalna 5*, otwarty w 1975 r., odnowiony w 2022 r.

PLAŻA
400 m od hotelu, publiczna, piaszczysta. Parasole, leżaki, ręczniki.

POKOJE
- double dla max. 3 os.
- superior double dla max. 3 os.

WYŻYWIENIE
Restauracja główna, à la carte, bary.
All Inclusive
Half Board

SPORT I ROZRYWKA
- basen odkryty
- basen kryty
- korty tenisowe

DOWIEDZ SIĘ WIĘCEJ
Klient przed podpisaniem umowy zobowiązany jest do zapoznania się z Warunkami Imprez Turystycznych dostępnymi pod adresem coraltravel.pl

ALL INCLUSIVE

ALMYROS BEACH RESORT & SPA

Nowoczesny hotel położony tuż przy plaży. Dysponuje ładnie urządzonymi pokojami oraz oferuje wiele udogodnień dla dzieci. Bogata oferta All Inclusive, ciekawy pogram animacyjny, bar na dachu z pięknym widokiem.

- PRZY PLAŻY
- ZJEŻDŻALNIE
- WIFI GRATIS
- POKOJE DLA 5 OSÓB

GRATIS
POBYT W HOTELU:
1. DZIECKO DO 12 LAT

LOKALIZACJA:
2 km od Acharavi,
39 km od lotniska Korfu

Przykładowy pokój

HOTEL
Kategoria lokalna 5*, otwarty w 2019 r. Przystosowany dla osób niepełnosprawnych.

PLAŻA
10 m od hotelu, wydzielona część plaży publicznej, piaszczysto-żwirowa, dojście ulicą. Parasole, leżaki, ręczniki.

POKOJE
- junior suite dla max. 5 os.
- deluxe double dla max. 3 os.
- family dla max. 4 os.

WYŻYWIENIE
Restauracja główna, à la carte, bary.
All Inclusive
Half Board
Bed & Breakfast

SPORT I ROZRYWKA
- basen odkryty
- zjeżdżalnie wodne
- korty tenisowe
- animacje
- siłownia
- centrum SPA

DLA DZIECI
- brodzik
- zjezdżalnie wodne
- animacje i miniklub dla dzieci 4-12 lat
- plac zabaw

DOWIEDZ SIĘ WIĘCEJ
Klient przed podpisaniem umowy zobowiązany jest do zapoznania się z Warunkami Imprez Turystycznych dostępnymi pod adresem coraltravel.pl

ALL INCLUSIVE

GRECOTEL EVA PALACE

Hotel pięknie położony na wzgórzu, z którego roztaczają się niesamowite widoki na morze i okolicę. Idealne miejsce zarówno na wakacje z dziećmi, jak i podróż poślubną. Hotel oferuje bogate zaplecze rekreacyjno-sportowe, a także centrum SPA z wieloma zabiegami relaksacyjnymi.

- PRZY PLAŻY
- WIFI GRATIS

LOKALIZACJA:
Kommeno,
14 km od lotniska Korfu

Przykładowy pokój

HOTEL
Kategoria lokalna 5*, otwarty w 1974 r., odnowiony w 2005 r.

PLAŻA
Przy hotelu, wydzielona część plaży publicznej, piaszczysto-żwirowa. Parasole, leżaki, ręczniki, bar.

POKOJE
- double dla max. 3 os.
- bungalow dla max. 3 os.
- junior suite dla max. 2 os.
- deluxe suite dla max. 3 os.
- junior bungalow suite dla max. 4 os.
- deluxe bungalow suite dla max. 4 os.
- villa private pool dla max 4 os.

WYŻYWIENIE
Restauracja główna, à la carte, bary.
All Inclusive
Half Board
Bed & Breakfast

SPORT I ROZRYWKA
- basen odkryty
- zajęcia sportowo-rekreacyjne
- siłownia
- centrum SPA

DLA DZIECI
- brodzik
- plac zabaw
- miniklub dla dzieci 4-12 lat
- menu w restauracji

DOWIEDZ SIĘ WIĘCEJ
Klient przed podpisaniem umowy zobowiązany jest do zapoznania się z Warunkami Imprez Turystycznych dostępnymi pod adresem coraltravel.pl

ALL INCLUSIVE

GRECOTEL LUXME COSTA BOTANICA

Przestronny hotel inspirowany tradycyjną wioską. Położony przy długiej plaży, u podnóża gór. Oferuje All Inclusive, eleganckie pokoje, aquapark oraz duży wybór zajęć sportowo-rekreacyjnych.

- PRZY PLAŻY
- ZJEŻDŻALNIE
- WIFI GRATIS
- POKOJE DLA 5 OSÓB

LOKALIZACJA:
Achravi,
37 km od lotniska Korfu

Przykładowy pokój

HOTEL
Kategoria lokalna 5*, otwarty w 1995 r., odnowiony w 2022 r.

PLAŻA
Przy hotelu, publiczna, piaszczysto-żwirowa. Parasole, leżaki, ręczniki.

POKOJE
- botanica dla max. 3 os.
- family dla max. 4 os.
- family suite sharing pool dla max. 4 os.
- bungalow loft dla max. 2 os.
- family home dla max. 5 os.

WYŻYWIENIE
Restauracja główna, à la carte, bary.
All Inclusive

SPORT I ROZRYWKA
- 2 baseny odkryte
- basen kryty
- aquapark
- zajęcia sportowo-rekreacyjne
- siłownia
- animacje
- centrum SPA
- korty tenisowe

DLA DZIECI
- brodzik
- zjeżdżalnia wodna
- plac zabaw
- animacje i miniklub dla dzieci 4-12 lat
- menu w restauracji

DOWIEDZ SIĘ WIĘCEJ
Klient przed podpisaniem umowy zobowiązany jest do zapoznania się z Warunkami Imprez Turystycznych dostępnymi pod adresem coraltravel.pl

CORFU IMPERIAL A GRECOTEL RESORT TO LIVE

Jeden z najlepszych i najciekawiej położonych hoteli w Grecji, wznoszący się ponad gajami oliwnymi na krańcu malowniczego półwyspu Kommeno. To miejsce niezapomniane wakacje na najwyższym poziomie.

- PRZY PLAŻY
- WIFI GRATIS
- POKOJE DLA 6 OSÓB

LOKALIZACJA:
Kommeno,
14 km od lotniska Korfu

Przykładowy pokój

HOTEL
Kategoria lokalna 5*, otwarty w 1997 r., odnowiony w 2023 r.

PLAŻA
Przy hotelu, prywatna, piaszczysta. Parasole, leżaki, ręczniki, bar.

POKOJE
- bungalow dla max. 3 os.
- deluxe suite dla max 3 os.
- 2 bedroom apartmen dla max. 4 os.
- 2 bedroom villa private pool dla max. 4 os.
- 3 bedroom villa private pool dla max. 6 os.
- swim up junior bungalow suite dla max. 3 os.

WYŻYWIENIE
Restauracja główna, à la carte, bary.
Half Board
Bed & Breakfast

SPORT I ROZRYWKA
- 3 baseny odkryte
- basen kryty
- zajęcia sportowo-rekreacyjne
- siłownia
- animacje
- centrum SPA

DLA DZIECI
- plac zabaw
- animacje i miniklub dla dzieci 4-17 lat
- menu w restauracji

DOWIEDZ SIĘ WIĘCEJ
Klient przed podpisaniem umowy zobowiązany jest do zapoznania się z Warunkami Imprez Turystycznych dostępnymi pod adresem coraltravel.pl

ALL INCLUSIVE

COOKS CLUB CORFU

Kameralny, nowoczesny hotel przeznaczony tylko dla dorosłych Gości. Położony jest na spokojnych obrzeżach wioski Gouvia, nieopodal malowniczej zatoki Kommeno. Elegancki wystrój i bogata oferta gastronomiczna sprzyjają beztroskiemu relaksowi.

WIFI GRATIS

LOKALIZACJA:
Gouvia,
8 km od lotniska Korfu

Przykładowy pokój

HOTEL
Kategoria lokalna 5*, otwarty w 1981 r., odnowiony w 2023 r.

PLAŻA
1500 m od hotelu, publiczna, żwirowa, dojście ulicą.

POKOJE
- double dla max. 2 os.
- triple dla max. 3 os.
- double shared pool dla max. 2 os.

WYŻYWIENIE
Restauracja główna, à la carte, bary.
All Inclusive

SPORT I ROZRYWKA
- basen odkryty
- siłownia
- centrum SPA
- kort tenisowy

DOWIEDZ SIĘ WIĘCEJ
Klient przed podpisaniem umowy zobowiązany jest do zapoznania się z Warunkami Imprez Turystycznych dostępnymi pod adresem coraltravel.pl

ALL INCLUSIVE

MAREBLUE BEACH RESORT

Kameralny hotel położony na północnym krańcu Korfu, nieopodal jednej z najpiękniejszych plaż na wyspie. Przestronne baseny, komfortowe pokoje oraz liczne udogodnienia i atrakcje dla dzieci sprawiają, że będzie to idealny wybór na wakacje w gronie rodziny.

- WIFI GRATIS
- POKOJE DLA 5 OSÓB

GRATIS
POBYT W HOTELU:
1. DZIECKO DO 12 LAT

LOKALIZACJA:
5 km od Acharavi,
40 km od lotniska w Korfu

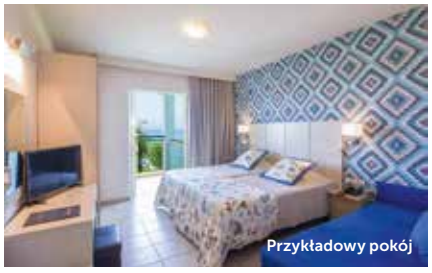

Przykładowy pokój

HOTEL
Kategoria lokalna 4*, otwarty w 2003 r., odnowiony w 2023 r.

PLAŻA
100 m od hotelu, publiczna, piaszczysta, dojście ulicą. Parasole, leżaki.

POKOJE
- double dla max. 3 os.
- deluxe dla max. 3 os.
- family dla max. 4 os.
- superior dla max. 3 os.
- suite dla max. 5 os.

WYŻYWIENIE
Restauracja główna, à la carte, bary.
All Inclusive

SPORT I ROZRYWKA
- 2 baseny odkryte
- siłownia
- animacje
- zajęcia sportowo-rekreacyjne
- kor tenisowy
- centrum SPA

DLA DZIECI
- brodzik
- plac zabaw
- animacje i miniklub dla dzieci 4-12 lat
- menu w restauracji

DOWIEDZ SIĘ WIĘCEJ
Klient przed podpisaniem umowy zobowiązany jest do zapoznania się z Warunkami Imprez Turystycznych dostępnymi pod adresem coraltravel.pl

ALL INCLUSIVE

PANORAMA SIDARI HOTEL

Kameralny rodzinny hotel, malowniczo położony na wzgórzu, tuż przy pięknej, piaszczystej plaży. Obiekt oferuje wyżywienie w formule All Inclusive oraz liczne atrakcje dla dzieci i dorosłych, dzięki czemu będzie to dobry wybór na spokojne wakacje w gronie rodziny lub przyjaciół.

WIFI GRATIS

LOKALIZACJA:
Sidari,
35 km od lotniska w Korfu

Przykładowy pokój

HOTEL
Kategoria lokalna 3*, otwarty w 2001 r., odnowiony w 2011 r.

PLAŻA
600 m od hotelu. Publiczna, piaszczysto-żwirowa, dojście ulicą. Parasole, leżaki.

POKOJE
- double dla max. 2 os.
- family dla max. 4 os.

WYŻYWIENIE
Restauracja, bary.
All Inclusive

SPORT I ROZRYWKA
- basen odkryty
- animacje
- siłownia
- zajęcia sportowo-rekreacyjne
- kort tenisowy

DLA DZIECI
- brodzik
- animacje i miniklub dla dzieci 5-12 lat
- plac zabaw

DOWIEDZ SIĘ WIĘCEJ
Klient przed podpisaniem umowy zobowiązany jest do zapoznania się z Warunkami Imprez Turystycznych dostępnymi pod adresem coraltravel.pl

Kos

HISTORIA | KULTURA | NATURA

» MAŁA I WSPANIAŁA

Kos ta niewielka, ale bardzo piękna wyspa położona na Morzu Egejskim niedaleko wybrzeży Turcji. Przez starożytnych podróżników nazywana była pływającym ogrodem, gdyż drzewa oliwne, palmy, cytrusy i krzewy bugenwilli kwitły tu prawie przez okrągły rok. Ten kto szuka spokoju, wypoczynku i kilometrów szerokich plaż z łagodnym zejściem do morza na pewno znajdzie je na Kos. Wiedzieli o tym już starożytni Grecy, którzy upodobali sobie wyspę i pozostawili ślady antycznej świetności. Dzięki nim dzisiaj możemy podziwiać fragmenty stadionu, teatr i dawną agorę. Na wyspie warto odwiedzić stolicę i historyczne stare miasto, a także inne antyczne perełki takie jak Świątynię Afrodyty, Herkulesa, Dionizosa czy Casa Romana. Nad portem stolicy góruje potężna twierdza joannitów z XV wieku. Dla turystyki wyspę odkrył grecki miliarder Aristoteles Onassis, który wybudował tutaj swój prywatny terminal. Kos to świetne miejsce aby nabrać wiatru w żagle. Cechą charakterystyczną wyspy są podmuchy wiatru zwanego meltemi, który sprzyja amatorom windsurfingu. Swoją aktywność nasila w czerwcu, a jego obecność najmocniej odczujemy podczas wakacji.

W czasach antycznych Kos nazywano Wyspą Szczęśliwą. Kilometry plaż i zaciszne zatoczki z widokiem na góry, lecznicze źródła i zabytki z różnych epok. Czyste morze, bujna zieleń i greckie tawerny. Małe, wakacyjne eldorado.

« ŚLADAMI HIPOKRATESA

To właśnie z Kos wywodzi się medycyna i tutaj ok. 460 r. p.n.e. urodził się jej twórca Hipokrates. Najsłynniejszą pozostałością po jego czasach są położone nieopodal centrum miasta ruiny Asklepiejonu, znanej, starożytnej szkoły medycznej, w której stosowano metody opracowane przez Hipokratesa. Próbowano tu znaleźć lekarstwa na różne dolegliwości zarówno ciała jak i duszy. Ten kompleks świątynno-szpitalny założony przez uczniów Hipokratesa jest najstarszym ośrodkiem leczenia na świecie. Wyrósł na trzech tarasach wykutych na zboczu góry. Na najwyższym znajdowała się świątynia Asklepiosa, mitycznego boga sztuki lekarskiej. Niżej mieściła się świątynia Apollina, a na ostatnim tarasie działał ośrodek, gdzie ówcześni specjaliści starali się pomóc chorym, między innymi używając wód leczniczych. 1500 lat temu kompleks został zniszczony przez trzęsienie ziemi. Na szczęście jego ruiny odkopali włoscy archeolodzy, co pozwala dzisiaj zwiedzać i podziwiać wiekowe skarby. W samym centrum miasta można odpocząć w cieniu platana zwanego „Drzewem Hipokratesa", pod którym - według podań miał nauczać sam „ojciec medycyny". Kos to oaza spokoju i łagodnego klimatu. Bujna roślinność, plantacje winogron, fig, oliwek, migdałów i owoców cytrusowych pozwalają cieszyć się życiem i odnaleźć greckie kefi.

	LISTA HOTELI	STANDARD	ALL INCLUSIVE	PRZY PLAŻY	ZJEŻDŻALNIE	WI-FI GRATIS	WIEK 1. DZIECKA GRATIS	WIEK 2. DZIECKA GRATIS
	KOS							
128	GAIA PALACE	5	X	X		X	7	
130	EURO VILLAGE ACHILLEAS HOTEL	4	X			X	5	
132	GAIA VILLAGE	4	X			X		
133	GAIA GARDEN	4	X			X		
134	GAIA ROYAL	4	X	X		X	12	
135	CARAVIA BEACH HOTEL AND BUNGALOWS	4	X	X	X	X		

Kameralna wyspa wielu kultur należącą do archipelagu wysp Dodekanezu. Zachwyca urodą, barwnymi ogrodami i gajami cytrusowymi. Daj się i Ty oczarować jej blaskiem.

WOKÓŁ WYSPY KOS

Całodniowa wyprawa zaczyna się pod platanem czyli Drzewem Hipokratesa, pod którym miał nauczać grecki lekarz. Poza tym drzewo to uznawane jest za najstarsze drzewo w Europie. Pierwszy przystanek to starożytny kompleks świątynny, który w przeszłości pełnił funkcję centrum uzdrawiania poświęcony Asklepiosowi- greckiemu bogu zdrowia. Po około godzinie udajemy się do malowniczo położonej w górach miejscowości Zia. Kolejne przystanki to tradycyjna wioska Antimachia, a także Kefalos na południu wyspy i Kardamena.

REJS DO TURECKIEGO BODRUM

Kos to wyspa położona najbliżej tureckiego wybrzeża i malowniczego miasta Bodrum. Po 40 minutach podróży promem dopłyniemy do charakterystycznego miasta z eleganckimi hotelami i białymi domkami na wzgórzu. Bodrum uznawane jest za najpiękniejszą miejscowość letniskową Turcji Egejskiej. Rajskie widoki, lazurowa woda i kwitnące bugenwille. Na miejscu zaplanowano zwiedzanie mariny, twierdzy, a także ruin słynnego mauzoleum. i To urocze, portowe miasto to również turecki bazar i szansa na zakup pamiątek z podróży.

Wycieczki mają charakter orientacyjny. Pełna oferta dostępna u przedstawiciela Coral Travel Poland w miejscu wakacji.

Poznawaj, odkrywaj

wycieczki fakultatywne

JEEP SAFARI

Poznajcie zupełnie „inne" bardzo ekscytujące Kos. Z dala od tłumów turystów i blisko natury. Jeepami pojedziemy przez las piniowy, potem krętymi drogami wysoko w góry, gdzie odkryjemy malownicze wioski. Ciekawie rozmieszczone punkty widokowe pozwalają na podziwianie panoramy wyspy i zrobienie widowiskowych zdjęć. Dodatkowo, każdy jeep może być prowadzony przez jednego z turystów. Wycieczka z pewnością dostarczy sporej dawki adrenaliny.

PIKNIK WĘDKARSKI

Tradycyjna, drewniana łódź kaiki wypłynie z portu w Kamari na wody zatoki Kefalos. Podczas wycieczki będzie okazja do łowienia ryb, pływania, nurkowania oraz snurkowania w krystalicznie czystej wodzie. Na łodzi serwowane będą greckie i tradycyjne przekąski, a następnie lunch i napoje. Statek popłynie wzdłuż skalistego wybrzeża i zatrzyma się na postoje przy prywatnych plażach. Ta wycieczka dostarczy wielu doznań estetycznych i zachwytów nad pięknem natury.

LIDO WATERPARK

Lubisz wodne szaleństwo? Nie przegap zabawy w jednym z największych w Grecji aquaparków – Lido Waterpark w Mastichari, oddalonym o niecałe 20 km od miasta Kos. Liczne zjeżdżalnie, relaksujące baseny, sztuczna fala to tylko niektóre z propozycji spędzania czasu. Znajdziemy też tutaj specjalną strefę dla dzieci, restauracje i snack bary. To będzie raj dla miłośników aquafunu.

NISSYROS REJS NA WULKANICZNĄ WYSPĘ

Podczas wycieczki na wyspę Nissyros dostaniemy się na krater wciąż częściowo czynnego wulkanu i poczujemy bulgoczącą pod stopami lawinę i opary wydobywające się z gejzerów. Ze szczytu krateru możemy zobaczyć niesamowite księżycowe widoki, dudniące baseny błotne, a także okoliczne wyspy. Przewidziano również zwiedzanie średniowiecznego klasztoru wydrążonego w skale, lunch w tradycyjnej tawernie oraz czas wolny w malowniczym porcie Mandraki- stolicy wyspy. Z pewnością to będzie niezapomniana przygoda!

REJS NA 3 WYSPY

Wycieczka odbywa się drewnianą łodzią kaiki. Pierwszy przystanek to słynna wyspa gąbek morskich – Kalymnos. Tutaj będzie okazja zobaczyć połów naturalnych gąbek i zaobserwowanie co się z nimi dzieje, zanim trafią do sprzedaży. Następnie odwiedzimy wyspę Plati, na której zaplanowano piknik i pływanie. Ostatni punkt programu to wyspa Pserimos, która słynie z długiej, piaszczystej plaży i krystalicznie czystej wody. Zachęcamy do wizyty w malutkim kościółku, którego kopułę widać z plaży. Co ciekawe na Pserimos nie ma dróg, a więc nie ma ruchu samochodowego.

ALL INCLUSIVE

GAIA PALACE

Pięciogwiazdkowy hotel zlokalizowany nieopodal piaszczystej plaży, w spokojnej i zielonej okolicy. Obiekt oferuje zakwaterowanie i usługi na najwyższym poziomie oraz zapewnia wiele atrakcji dla osób w każdym wieku, dzięki czemu będzie doskonałym wyborem na rodzinne wakacje.

- WIFI GRATIS
- POKOJE DLA 5 OSÓB

GRATIS
POBYT W HOTELU:
1. DZIECKO DO 7 LAT

LOKALIZACJA:
6 km od Mastichari,
10 km od lotniska Kos

HOTEL
Kategoria lokalna 5*, otwarty w 2010 r., odnowiony w 2018 r. Przystosowany dla osób niepełnosprawnych.

PLAŻA
600 m od hotelu, wydzielona część plaży publicznej, piaszczysta, dojście ulicą, z hotelu kursuje bus. Parasole, leżaki, bar.

POKOJE
- standard double dla max. 3 os.
- family dla max. 5 os.
- deluxe dla max. 3 os.
- superior double dla max. 3 os.

WYŻYWIENIE
Restauracja główna, a la carte, bary.
All Inclusive

SPORT I ROZRYWKA
- basen odkryty
- kort tenisowy
- zajęcia sportowo-rekreacyjne
- siłownia
- animacje
- centrum SPA

DLA DZIECI
- brodzik
- animacje i miniklub dla dzieci 4-12 lat
- plac zabaw
- menu w restauracji

DOWIEDZ SIĘ WIĘCEJ
Klient przed podpisaniem umowy zobowiązany jest do zapoznania się z Warunkami Imprez Turystycznych dostępnymi pod adresem coraltravel.pl

Przykładowy pokój

ALL INCLUSIVE

EURO VILLAGE ACHILLEAS HOTEL

Czterogwiazdkowy hotel położony na północnym brzegu wyspy Kos, pomiędzy piaszczystą plażą a bujnymi ogrodami porośniętymi cedrami i drzewami oliwnymi. Znajdziemy tutaj wygodne pokoje, duży basen, zaplecze sportowo-rekreacyjne, a także miniklub i plac zabaw dla najmłodszych. Goście hotelu mogą korzystać z największego na wyspie Lido Waterpark, zlokalizowanego około 5 km od kompleksu!

- PRZY PLAŻY
- WIFI GRATIS

GRATIS
POBYT W HOTELU:
1. DZIECKO DO 5 LAT

LOKALIZACJA:
2 km od Mastichari,
6 km od lotniska Kos

HOTEL
Kategoria lokalna 4*, otwarty w 1991 r., odnowiony w 2022 r.

PLAŻA
Przy hotelu, publiczna, piaszczysto-żwirowa. Parasole, leżaki, ręczniki.

POKOJE
- standard twin dla max. 3 os.
- family dla max. 4 os.
- windmill junior suite dla max. 3 os.
- superior twin dla max. 2 os.
- superior family dla max. 4 os.

WYŻYWIENIE
Restauracja główna, bary.
All Inclusive

SPORT I ROZRYWKA
- basen odkryty
- kort tenisowy
- zajęcia sportowo-rekreacyjne
- siłownia
- animacje

DLA DZIECI
- brodzik
- miniklub dla dzieci 4-12 lat
- plac zabaw

DOWIEDZ SIĘ WIĘCEJ
Klient przed podpisaniem umowy zobowiązany jest do zapoznania się z Warunkami Imprez Turystycznych dostępnymi pod adresem coraltravel.pl

Przykładowy pokój

LIDO WATERPARK

LIDO WATERPARK

ALL INCLUSIVE

GAIA VILLAGE

Urokliwy hotel zlokalizowany przy piaszczystej plaży z krystaliczną wodą. W jego sąsiedztwie znajduje się należące do sieci Natura 2000 słone jezioro będące przystankiem dla wielu ptaków wędrownych, przy odrobinie szczęścia można tu spotkać nawet flamingi.

- WIFI GRATIS
- POKOJE DLA 5 OSÓB

LOKALIZACJA:
Tigaki,
15 km od lotniska Kos

Przykładowy pokój

HOTEL
Kategoria lokalna 3*, otwarty w 2000 r., odnowiony w 2019 r.

PLAŻA
300 m od hotelu, publiczna, piaszczysta, dojście ulicą. Parasole, leżaki, ręczniki.

POKOJE
- standard double dla max. 3 os.
- superior double dla max. 2 os.
- standard family 2 bedrooms dla max. 5 os.
- superior family 2 bedrooms dla max. 4 os.
- superior junior suite dla max. 3 os.
- standard triple dla max. 3 os.

WYŻYWIENIE
Restauracja główna, bary.
All Inclusive

SPORT I ROZRYWKA
- 2 baseny odkryte
- zajęcia sportowo-rekreacyjne

DLA DZIECI
- brodziki
- animacje i miniklub dla dzieci 4-12 lat
- plac zabaw

DOWIEDZ SIĘ WIĘCEJ
Klient przed podpisaniem umowy zobowiązany jest do zapoznania się z Warunkami Imprez Turystycznych dostępnymi pod adresem coraltravel.pl

ALL INCLUSIVE

GAIA GARDEN

Kameralny hotel zbudowany w tradycyjnym greckim stylu. Obiekt oferuje wyżywienie w formule All Inclusive i położony jest w spokojnej okolicy nieopodal stolicy wyspy, w odległości krótkiego spaceru od piaszczystej plaży. Dobry wybór na wypoczynek z dala od tłumów.

WIFI GRATIS

LOKALIZACJA:
1,5 km od miasta Kos,
23 km od lotniska Kos

Przykładowy pokój

HOTEL
Kategoria lokalna 3*, otwarty w 1986 r., odnowiony w 2018 r.

PLAŻA
600 m od hotelu, publiczna, piaszczysto-żwirowa, doście ulicą. Parasole, leżaki.

POKOJE
- bungalow standard double dla max. 2 os.
- superior double dla max. 2 os.
- bungalow standard triple dla max. 3 os.

WYŻYWIENIE
Restauracja główna, bar.
All Inclusive

SPORT I ROZRYWKA
- basen odkryty
- kort tenisowy
- zajęcia sportowo-rekreacyjne
- siłownia

DOWIEDZ SIĘ WIĘCEJ
Klient przed podpisaniem umowy zobowiązany jest do zapoznania się z Warunkami Imprez Turystycznych dostępnymi pod adresem coraltravel.pl

ALL INCLUSIVE

GAIA ROYAL

Hotel położony nieopodal malowniczego Mastichari z uroczym portem i piaszczystą plażą, oferuje wysokiej jakości wypoczynek w naturalnym otoczeniu. Liczne atrakcje dla dzieci i dorosłych sprawiają, że będzie to doskonały wybór na rodzinne wakacje.

- PRZY PLAŻY
- WIFI GRATIS
- POKOJE DLA 5 OSÓB

GRATIS
POBYT W HOTELU:
1. DZIECKO DO 12 LAT

LOKALIZACJA:
6 km od Mastichari,
10 km od lotniska Kos

Przykładowy pokój

HOTEL
Kategoria lokalna 4*, otwarty w 2000 r., odnowiony w 2018 r.

PLAŻA
100 m od hotelu, publiczna, piaszczysta. Parasole, leżaki, ręczniki, bar.

POKOJE
- double dla max. 3 os.
- family 2 bedrooms dla max. 4 os.

WYŻYWIENIE
Restauracja główna, bary.
All Inclusive

SPORT I ROZRYWKA
- 3 baseny odkryte
- zajęcia sportowo-rekreacyjne
- animacje
- kort tenisowy

DLA DZIECI
- brodziki
- plac zabaw
- animacje i miniklub dla dzieci 4-12 lat
- menu w restauracji

DOWIEDZ SIĘ WIĘCEJ
Klient przed podpisaniem umowy zobowiązany jest do zapoznania się z Warunkami Imprez Turystycznych dostępnymi pod adresem coraltravel.pl

ALL INCLUSIVE

CARAVIA BEACH HOTEL AND BUNGALOWS

Komfortowy hotel otoczony oazą wypielęgnowanej zieleni. Nowoczesne i stylowe pokoje, duże baseny, ciekawe animacje, grecka atmosfera i znakomita formuła All Inclusive zapewnią udane rodzinne wakacje.

- PRZY PLAŻY
- ZJEŻDŻALNIE
- WIFI GRATIS

LOKALIZACJA:
1 km od Marmari,
13 km od lotniska Kos

Przykładowy pokój

HOTEL
Kategoria lokalna 4*, otwarty w 1978 r., odnowiony w 2023 r. Przystosowany dla osób niepełnosprawnych.

PLAŻA
50 m od hotelu, publiczna, piaszczysta. Parasole, leżaki, ręczniki, bar.

POKOJE
- standard double dla max. 3 os.
- bungalow dla max. 4 os.
- junior suite sharing pool dla max. 3 os.

WYŻYWIENIE
Restauracja główna, bary.
All Inclusive

SPORT I ROZRYWKA
- 2 baseny odkryte
- korty tenisowe
- zajęcia sportowo-rekreacyjne
- siłownia
- animacje
- centrum SPA

DLA DZIECI
- brodzik
- zjeżdżalnie wodne
- animacje i miniklub dla dzieci 5-12 lat
- menu w restauracji

DOWIEDZ SIĘ WIĘCEJ
Klient przed podpisaniem umowy zobowiązany jest do zapoznania się z Warunkami Imprez Turystycznych dostępnymi pod adresem coraltravel.pl

BUŁGARIA

Bułgaria

Bałkańskie lato

SŁONECZNY BRZEG | ZŁOTE PIASKI | OBZOR

Ten złoty kraj oferuje tak wiele za tak niewiele. Złote plaże ciągnące się kilometrami, niezawodna pogoda, lokalne specjały, pyszne wino, wielowiekowa historia i wciąż żywy folklor to tylko zapowiedź wspaniałej wakacyjnej przygody w Bułgarii.

Powody, aby odwiedzić Bułgarię

- Kuchnia łącząca słowiańską obfitość i bałkański smak
- Hotele All Inclusive w przystępnej cenie
- Bogactwo zabytków i przyrodniczych atrakcji
- Złote, piaszczyste plaże
- Przełomy rzeczne i piękne formy krasowe

miesiąc	I	II	III	IV	V	VI	VII	VIII	IX	X	XI	XII
średnia temp. powietrza w dzień	22°	23°	26°	27°	30°	32°	33°	34°	32°	30°	27°	24°
średnia temp. wody	18°	19°	20°	21°	22°	23°	24°	25°	24°	23°	22°	21°
liczba godzin słonecznych	8	8	9	10	11	13	12	12	11	10	9	9

DOBRZE WIEDZIEĆ

- **Czas przelotu:** ok. 2 godz.
- **Czas:** +1 godz. w stosunku do czasu polskiego
- **Wiza:** nie jest wymagana
- **Waluta:** 1 lewa = 100 stotinek
- **Religia:** prawosławie

Słowiańska otwartość

podziwiaj, smakuj, odkrywaj

W Bułgarii historia i natura przeplatają się tworząc urokliwe krajobrazy. Tysiącletnie cerkwie, monastyry ukryte w dolinach górskich oraz unikalna architektura usłana winoroślą pięknie komponują się ze złotym piaskiem.

Trójkątne białe hotele od lat uchodzą za ikonę czarnomorskiego wybrzeża. Zlokalizowane bezpośrednio przy plaży z łagodnym dostępem do morza stanowią niewątpliwy atut dla rodzin podróżujących z dziećmi.

Jeśli marzy Ci się lato w kolorze złota to wybierz Bułgarię. Tutaj spotykają się piaszczyste plaże, piękne krajobrazy i obietnica udanych wakacji.

WSPÓLNE KORZENIE

Słowiańska otwartość miesza się tu z bałkańskim temperamentem oraz afirmacją życia. Dzięki temu spotkanie z mieszkańcami to niepowtarzalne przeżycie. Gościnni Bułgarzy lubią chwalić się bogactwem swojego kraju, dzieląc się nim z przybyszami. Starają się przy tym w atrakcyjnej formie przybliżyć turystom niespotykane w innych krajach zwyczaje i tradycje. Bo w Bułgarii wciąż żywy folklor to podstawa tożsamości i bałkańskiej kultury.

SŁODKI ODPOCZYNEK

Bułgarzy twierdzą, że jak pracować to porządnie, a jak się bawić to na całego. Ukuli nawet powiedzenie: „Bez pracy odpoczynek niesłodki". Lubią spotykać się z rodziną i przyjaciółmi, by wspólnie celebrować wolny czas. A do zabawy potrzebują dobrego humoru, towarzystwa, smacznego jedzenia, wybornego napitku oraz muzyki skłaniającej do śpiewu i tańca. Bo biesiadowanie Bułgarzy mają we krwi. Jeśli naprawdę chcecie poznać mieszkańców to musicie usiąść z nimi do stołu. A potem powtórzyć to jeszcze raz!

BUŁGARSKIE SKARBY

Jak nie zachwycić się krajem, w którym kojące wody obmywają piaszczyste plaże, a wypełniona zapachami Dolina Róż zachwyca aromatem? Jak nie docenić bogactwa zabytków z różnych epok? Jak nie zakochać się w kuchni łączącej słowiańskie bogactwo i śródziemnomorską lekkość przyprawioną orientalnymi smakami? Jak nie docenić wspaniałych hoteli z formułą all inclusive Jak nie polubić gospodarzy, zapewniających gościom domową wręcz atmosferę? To właśnie są skarby, z których Bułgarzy mogą być dumni.

JEDZ, PIJ, TAŃCZ I... SŁUCHAJ

Biesiadom towarzyszy wino, rakija, dużo jedzenia, skoczna muzyka i taniec. Bułgaria słynie z miłości do tańców korowodowych. Najpopularniejszym z nich jest horo, przypominający łańcuch utworzony przez trzymających się za ręce tancerzy. Taniec ten może zamykać się w kółeczku lub wężyku przyjmującym różne kształty według fantazji prowadzącego. Miejscowi dumni są szczególnie ze swych znanych na całym świecie folkowych chórów kobiecych. Zasłuchaj się w tym śpiewie, zabawie i poczuj co im w duszy gra!

Tak smakuje Bułgaria

Sałatka szopska to bałkański przepis na zdrowie i urodę.

Kulinarna oferta Bułgarii zaskakuje różnorodnością. Łączy smaki słowiańskie, greckie i tureckie. Warto skosztować lokalnych potraw, bo apetycznych pokus jest tu naprawdę wiele.

BUŁGARSKI STREET FOOD

Obowiązkowym punktem bułgarskiego menu jest dobrze znana **sałatka szopska** przyrządzona z pomidorów, ogórków i papryki, posypana białym serem i natką pietruszki. Na upalny dzień idealny będzie **tarator**, czyli chłodnik doprawiony kroplą oliwy i naturalnym jogurtem z dodatkiem świeżych ogórków i orzechów włoskich. Zapachem kusi **musaka**, czyli zapiekanka z mielonego mięsa z dodatkiem warzyw. Dużą popularnością cieszy się **kebabczeta** to taki bałkański sznycelek na patyku przyrządzony z mielonego mięsa najlepiej z baraniny z przyprawami i upieczony na grillu.

PALCE LIZAĆ

Uliczne piekarnie oferują rozmaite słodkości: pachnące precle gewreki posypane sezamem, drożdżowe bułeczki **milinki** czy rogaliki **kifli** ze słodką marmoladą. Przysmakiem jest **tikwenik**, którego cieniutkie, lekko chrupiące ciasto skrywa przepyszny dyniowy farsz, z dodatkiem orzechów doprawiony cynamonem. Warto wstąpić do ulicznej **baniczarnicy** i przyjrzeć się jak piekarz przyrządza banicę zręcznie obracając ciasto nad głową. **Banica** to tradycyjne danie przyrządzone z ciasta filo z nadzieniem ze słonego sera. Skosztuj bałkańskich przysmaków bo tutaj naprawdę jest w czym wybierać!

Bułgarskie wina
z roku na rok zyskują coraz lepszą opinię miłośników tego napoju.

Lato usłane różami

Bułgaria przeżywa dziś prawdziwy renesans, a czarnomorskie plaże cieszą się zasłużoną sławą. Przełomy rzek o baśniowej urodzie, klify, stare miasta i majestatyczne góry. Oto Bułgaria właśnie!

RÓŻANE SKARBY

Bułgaria słynie z produkcji olejku różanego, który wykorzystuje się w wielu gatunkach perfum. Połowa światowych zasobów pochodzi właśnie stąd. Bułgarzy kochają róże, które są ich towarem eksportowym. Wśród wzgórz Starej Płaniny leży **Dolina Róż**, gdzie późną wiosną kwitną całe plantacje, a pola usłane różami ciągną się aż po horyzont. O wschodzie słońca kwiaty pachną najmocniej i właśnie wtedy należy je zbierać. W czerwcu w miejscowości Kazanłyk odbywa się Festiwal Róż, podczas którego najpiękniejszym dziewczętom nadaje się tytuł „Carica Roza", czyli Królowej Róż.

OJCZYZNA JOGURTÓW I DŁUGOWIECZNOŚĆ

Bułgarzy żyją dłużej niż inne narody. Według naukowców to zasługa niskiego poziomu stresu, regularnej aktywności fizycznej oraz... bakterii zawartych w jogurtach. W 1905 r. mikrobiolog **Stamen Grigorov** odkrył bułgarską odmianę bakterii, której do dziś używa się przy produkcji jogurtów. Bułgarzy używają jogurtów praktycznie do wszystkiego - jako orzeźwiający napój z lodem, mleczną przekąskę i dodatek do wielu potraw. Mieszkańcy tego kraju lubią sport, zdrowo się odżywiają, a do życia podchodzą pozytywnie. Dlatego też stulatkowie w tym kraju nikogo nie dziwią.

Zagłębie archeologiczne
Bułgaria to jeden z najstarszych Europejskich krajów z licznymi stanowiskami archeologicznymi. Słynie z ogromnej ilości świątyń, zwanych tutaj monastyrami rozsianymi po całym kraju. Największy i najsłynniejszy z nich to Monastyr Rylski, położony u stóp masywu Riła.

CZY WIECIE, ŻE...

- Królestwo róż, zapachów i Chanel N° 5. Kraj słynie z produkcji olejku różanego zwanego płynnym złotem. Towary w Bułgarii powinny być różane: kremy, mydełka, balsamy, słodycze, miody, a nawet alkohole.
- W nocy z 30 czerwca na 1 lipca obchodzony jest ciekawy zwyczaj, tzw. July Morning. Na wybrzeżu Morza Czarnego zbierają się grupy ludzi by wspólnie bawić się i oglądać wschód słońca. Przyjmuje się, że należyte przywitanie 1-lipcowego słońca przynosi duchowe oczyszczenie.
- Najstarszy na świecie złoty skarb liczący około 6000 lat został znaleziony w Warnie.
- Kiedy mówisz „tak", kręcisz na „nie". Tutaj ten prosty gest odczytywany jest zgoła inaczej niż w większości innych narodów. Dobrze to wiedzieć aby uniknąć nieporozumień.
- W górach Rodopach urodził się Orfeusz mitologiczny śpiewak.

Wybrzeże Morza Czarnego

Szlakiem historii i natury

BURGAS malowniczo położone między trzema jeziorami lagunowymi: Mandreńskim, Burgaskim i Atanasowkim. Na uwagę z pewnością zasługuje najważniejsza prawosławna katedra św. Cyryla i Metodego, którym przypisuje się wynalezienie cyrylicy. Poza kościołami i cerkwiami Burgas słynie z licznych muzeów. Muzeum Historyczne posiada w swojej kolekcji zbiory dotyczące starożytnych osad na brzegach Morza Czarnego, a także nowszej historii tego regionu, a w Muzeum Etnograficznym będziecie mogli obejrzeć kolekcję strojów ludowych, przedmiotów codziennego użytku oraz masek używanych podczas tradycyjnego święta „Kukeri", podczas którego poprzebierani za makabryczne stwory mężczyźni, tańcem i dźwiękiem dzwonków odpędzają zimę oraz złe moce.

SŁONECZNY BRZEG to nowoczesny i najbardziej rozrywkowy kurort regionu, cieszący się ogromną popularnością wśród odwiedzających go turystów. Piękne, szerokie plaże, ciągnące się kilometrami, pozwolą cieszyć się błogim lenistwem w promieniach bułgarskiego słońca przy akompaniamencie szumu fal Morza Czarnego. To również idealne miejsce na wakacje dla osób lubiących aktywnie spędzać czas. Znajdziecie tu wiele atrakcji dla amatorów sportów takich jak: windsurfing, narty wodne, parasailing czy jazda rowerem po wytyczonych szlakach. Koneserzy nocnego życia znajdą tu wiele barów, dyskotek oraz kasyn, gdzie można zaznać rozrywki do białego rana. W końcu nie bez przyczyny miasto nazywane jest Las Vegas Wschodniej Europy.

ZŁOTE PIASKI oferują dobrą zabawę dla wszystkich niezależnie od wieku i upodobań. Złote Piaski łączą w sobie piękno stuletnich drzew i obszarów leśnych ze złotym gorącym nadmorskim piaskiem.
W okolicy znajdują się również źródła termalne, w których można oddać się błogiemu lenistwu. A miejscowe lasy oraz Park Przyrodniczy, który ciągnie się wzdłuż tutejszych plaż są wręcz idealnym miejscem na długie i romantyczne spacery pośród zieleni. Wart uwagi jest rezerwat przyrody Kamienny Las, ze skupiskiem malowniczych skał, który znajduje się nieopodal kurortu. Nie lada atrakcją jest również Monastyr Aładża, którego pomieszczenia zostały wykute w skale.

BURGAS

OBZOR

WARNA

Ten złoty kraj oferuje tak wiele za tak niewiele. Plaże ze złotym piaskiem, ciepłe morze i słońce, które otula i pozwala się wygrzać w letnie dni, Kurorty z formułą All Inclusive i wszechobecny bałkański folklor – to gwarancja udanych wakacji na Riwierze Morza Czarnego.

OBZOR to idealne miejsce dla wszystkich koneserów złotych plaż, kąpieli morskich i słonecznych oraz sportów wodnych. Poza pięknymi plażami kurort słynie z położonego na powierzchni 20 000 m^2 – „Parku z Palmami" z wieloma gatunkami drzew i kwiatów oraz pozostałościami starożytnego, greckiego miasta Heliopolis i rzymskiej świątyni „JUPITERA". Obzor szczyci się również największą ilością dni słonecznych w ciągu roku. Pogoda i dobra zabawa jest tu gwarantowana, a tutejsze powietrze bogate w jod, dzięki czemu rewelacyjnie wpływa na drogi oddechowe. Do tego dołączymy wyborną bułgarską kuchnię oraz liczne lokalne atrakcje i przepis na udane wakacje gotowy.

ŚW. KONSTANTIN I HELENA to najstarszy z bułgarskich kurortów, położony pośród zielonego parku z ponad stuletnimi okazami najrozmaitszych gatunków drzew, które w lecie dają schronienie przed palącym, południowym słońcem. A dzięki drzewom figowym, cyprysom oraz lipom wzdłuż całego wybrzeża rozprzestrzenia się niezwykły zapach lata. Kurort, słynie z leczniczego mikroklimatu oraz bogatego nocnego życie w położonym nieopodal kurorcie, Złote Piaski. Jedynie 9 km dzieli Św. Konstantin i Helena od jednego z największych miast bułgarskiego wybrzeża, nowoczesnej i wielokulturowej - Warny, której uroki poznasz bliżej podczas wycieczki „Warna letnia stolica Bułgarii".

BAŁCZIK to malownicza miejscowość położona nad samym morzem, zwana również Białym Miastem ze względu na wapienne skały, na których powstało. Główną atrakcją turystyczną, prócz piaszczystych plaż jest pałacyk Królowej Marii Koburg z okalającym go Ogrodem Botanicznym, drugim pod względem wielkości ogrodem botanicznym w Europie. Kompleks łączy w sobie kombinację wpływów orientalnych, chrześcijańskich, antycznych i zachodnich. W jego skład wchodzi kilku budynków takich jak główny pałac, winiarnia, czy dom dla gości. W 1955 roku Uniwersytet Sofijski przejął pieczę nad parkiem zmieniając go w ogród botaniczny, w którym dziś możemy podziwiać ponad 3500 gatunków roślin, drzew, krzewów i mchów.

WYLOTY:
Warszawa | Łódź | Gdańsk | Poznań | Wrocław
Katowice | Rzeszów

NESSEBAR to perła bałkańskiej architektury z antycznymi korzeniami, przykład żywego skansenu. Spacer wąskimi uliczkami pośród kamiennych domów i świątyń na pewno zauroczy każdego. Unikalna architektura, złoty piasek, bajeczne widoki i gwarantowana pogoda zachęcają do odwiedzenia tej części Europy.

STAMBUŁ – POZNAJ OBLICZA TURCJI

Stambuł - największe miasto Turcji, Orientalny klimat i zachodnia nowoczesność łączą się ze sobą. Miasto położone na dwóch kontynentach - europejskim i azjatyckim, po obu stronach cieśniny Bosfor, z licznymi zabytkami, które świadczą o bogatej historii oraz twórczej koegzystencji wielu kultur i religii. Wycieczka 1-dniowa: zwiedzanie Niebieskiego Meczetu, Hipodromu, Egipskiego Obelisku i Kolumny Wężowej, przejazd do części azjatyckiej przez Cieśninę Bosfor, zwiedzanie fabryki skór, obiad, wyjazd ok.20:30. Wycieczki realizowane są autokarem z klimatyzacją.

WARNA – LETNIA STOLICA BUŁGARII

To największe miasto wybrzeża, nowoczesne i pełne zabytków, z pięknym parkiem nadmorskim i licznymi muzeami. Na obrzeżach miasta znajduje się mauzoleum polsko-węgierskiego króla W. Warneńczyka, który poległ pod Warną w roku 1444 w bitwie z Turkami. W programie wycieczki zwiedzanie XIV-wiecznego, wykutego w skale klasztoru Ałdża, wycieczka do delfinarium i udział w przedstawieniu. Podczas wycieczki będzie okazja zobaczyć najważniejsze zabytki i charakterystyczne punkty miasta. Przewidziano także zwiedzanie cerkwi katedralnej N.M.P. oraz czas wolny.

Wycieczki mają charakter orientacyjny. Pełna oferta dostępna u przedstawiciela Coral Travel Poland w miejscu wakacji.

Poznawaj, odkrywaj

wycieczki fakultatywne

ŁOWIENIE RYB I PŁYWANIE

Amatorzy kąpieli słonecznych, miłośnicy morza, zapaleni wędkarze i żeglarze, podczas tej wycieczki każdy znajdzie coś dla siebie. Zapraszamy na rejs statkiem spacerowym wzdłuż wybrzeża, w czasie którego będzie można podziwiać piękne widoki, opalać się, popływać oraz ponurkować na otwartym morzu, z dala od lądu. Dodatkową atrakcją będzie możliwość skorzystania ze sprzętu wędkarskiego i próby swoich sił podczas morskiego wędkowania. Zatem Ahoj kamraci!

BUŁGARSKA WIOSKA

Podróż w głąb kraju do typowej, tradycyjnej bułgarskiej wioski z dala od cywilizacji, gdzie żywy folklor jest na wyciągniecie ręki. Wyjazd w godzinach popołudniowych. Pokaz folklorystyczny z muzyką i tańcem na żywo. Kolacja z nieograniczoną ilością wina i jedzenia. Dla dzieci specjalnie przygotowane show, gry, konkursy i zabawy. Przyjazd do hotelu późnym wieczorem.

SOZOPOL - RZEKA ROPOTAMO

Jednodniowa wycieczka na południe Bułgarii. W programie zwiedzanie prawosławnego, męskiego klasztoru Św. Jerzego w mieście Pomorie słynącego z leczniczej wody i tradycyjnych trunków. Kolejną atrakcją jest rejs łodzią po rzece Ropotamo w malowniczym rezerwacie z unikalną fauną i florą. Następnie przyjazd do Sozopolu i piesza wycieczka po Starym Mieście urokliwymi uliczkami wzdłuż wybrzeża. Przewidziany jest także obiad i czas wolny w Burgas.

JEEP SAFARI

Wyprawa terenowymi samochodami po Parku Narodowym Złote Piaski lub górach Stara Płanina oraz po okolicznych miejscowościach dostarczająca niezwykłych wrażeń! W trakcie wycieczki będziesz mieć okazję do obserwacji miejscowej flory i fauny, przejażdżki po dzikiej i zalesionej okolicy, odwiedzenia wytwórni rakiji i degustacji tego trunku, a także do sprawdzenia swoich umiejętności strzeleckich. W programie są również gry i zajęcia sportowe, w tym przeciąganie liny, przejażdżka bryczką z oślim zaprzęgiem oraz typowy obiad w bułgarskiej, wiejskiej zagrodzie.

NESEBAR – KULTURALNE DZIEDZICTWO

Całodzienna wycieczka do jednego z najstarszych i najpiękniejszych miast bułgarskiego wybrzeża, położonego na niewielkim półwyspie, połączonym z lądem wąską mierzeją. Nesebar to miasto – muzeum, od 1983 r. wpisane na listę UNESCO. Unikatowe cerkwie, starożytne mury obronne, ciekawa architektura, plątanina wąskich, brukowanych uliczek, nastrojowe kafejki nad brzegiem morza tworzą niepowtarzalną atmosferę miasteczka. Po zwiedzaniu i wspólnym spacerze pozostanie czas wolny na odpoczynek lub obiad w jednej z przeuroczych restauracji.

Słoneczny Brzeg

KULTURA | ROZRYWKA | TRADYCJA

» CZARUJĄCE WYBRZEŻE

Największy **kurort** na bułgarskiej riwierze pozwala rozkoszować się promieniami słońca na najpiękniejszej i najdłuższej plaży oznaczonej Błękitną Flagą. 8 kilometrowa linia brzegowa tworzy malowniczy półksiężyc otoczony wydmami i ładnymi hotelami. W kurorcie kwitnie rozrywkowe życie nocne, gwarne bary i dyskoteki zapełnione są do białego rana.
Zabawa, taniec i radość króluje na ulicach, wszędzie unosi się wakacyjna, młodzieńcza atmosfera, której wcale nie ma się co opierać tylko chłonąć, aby jak najwięcej radości przywieźć do domu. Podczas wypoczynku w Słonecznym Brzegu warto wybrać się do pobliskiego Nesebaru. To jedno z najstarszych miast Europy, uznane za architektoniczny i archeologiczny rezerwat. Zabytkowa zabudowa, świetnie zachowane bramy wjazdowe, baszty, arkady i spacer wąskimi uliczkami pośród kamiennych domów i świątyń na pewno zauroczy każdego.
A jeśli znudzi wam się zwiedzanie to dla orzeźwienia wpadnijcie z wizytą do Aquapark Action, z masą wodnych atrakcji.

Witajcie w krainie słońca i pachnących róż. Piaszczyste plaże ciągną się tutaj kilometrami, setki hoteli i niezliczone możliwości aktywnego wypoczynku. To miejsce stworzone dla spragnionych zabawy i wakacyjnej rozrywki.

LISTA HOTELI

		STANDARD	ALL INCLUSIVE	PRZY PLAŻY	ZJEŻDŻALNIE	WI-FI GRATIS	WIEK 1. DZIECKA GRATIS	WIEK 2. DZIECKA GRATIS
	SŁONECZNY BRZEG, OBZOR							
148	KOTVA	4	x		x	x	12	
150	VOYA BEACH RESORT	5	x	x	x	x	12	
152	SECRETS SUNNY BEACH REORT & SPA (18+)	5	x	x		x		
154	DREAMS SUNNY BEACH RESORT & SPA	5	X	X		X	13	
156	WAVE RESORT	5	X	X			12	
158	SOL NESSEBAR PALACE	5	X	X	X	X	12	
160	SOL NESSEBAR BAY & MARE	4	X	X	X	X	12	
161	DIT MAJESTIC BEACH RESORT	4	X	X		X	12	
162	DIT EVRIKA BEACH CLUB HOTEL	4	X	X	X	X	12	
163	MELIA SUNNY BEACH	4	X	X		X	12	
164	DIAMOND	4	X			X	12	
165	KUBAN	4	X		X	X	12	
166	SUNRISE ALL SUITES RESORT	4	X	X		X	12	12
167	SUNRISE BLUE MAGIC RESORT	4	X	X		X	12	12
168	ALUA HELIOS BAY	4	X	X		X	13	
169	ALUASUN HELIOS BEACH	3	X	X		X	13	

REJS Z HISTORIĄ W TLE

Sozopol to najstarsze miasto bułgarskiego wybrzeża. Koniecznie przejdź się jego uliczkami, a następnie usiądź wygodnie, zamów kebabczetę, sałatkę szopską oraz kieliszek lokalnego, czerwonego wina i podziwiaj widoki... A potem wybierz się w rejs Ropotomą.
To rzeka płynąca w południowo-wschodniej Bułgarii, kilkadziesiąt kilometrów od Sozopola. Swój początek bierze ona w górach Strandży, a uchodzi bezpośrednio do Morza Czarnego. Ujściowy odcinek rzeki jest objęty ochroną i stanowi część Narodowego Rezerwatu Przyrody. Bogata flora i fauna zachwyci miłośników natury. Lasy namorzynowe, lilie wodne, różne gatunki ryb i ptactwa wodnego, wszystko na wyciągniecie ręki. To miejsce niezwykle malownicze zielone i odprężające, a rejs stateczkiem po rzece będzie prawdziwą przyjemnością, zarówno dla dużych jak i małych podróżników.

coral family club

Polskie animacje

ALL INCLUSIVE

KOTVA

Idealna propozycja dla amatorów wodnych szaleństw. Duży basen i park wodny ze zjeżdżalniami dla dzieci zapewnią doskonałą rodzinną zabawę. Dogodna lokalizacja blisko plaży i starożytnego miasta Nesebar sprawia, że można idealnie połączyć wypoczynek i zwiedzanie. Obiekt jest otoczony niewielkim ogrodem, świetnym na relaks w promieniach bułgarskiego słońca.

- ZJEŻDŻALNIE
- WIFI GRATIS

GRATIS
POBYT W HOTELU:
1. DZIECKO DO 12 LAT

LOKALIZACJA:
Słoneczny Brzeg,
30 km od lotniska Burgas

HOTEL
Kategoria lokalna 4*, otwarty w 1974 r., odnowiony w 2019 r. Przystosowany dla osób niepełnosprawnych.

PLAŻA
250 m od hotelu, publiczna, piaszczysta. Parasole i leżaki. Dojście promenadą.

POKOJE
- double dla max. 4 os.
- apartament dla max. 4 os.

WYŻYWIENIE
Restauracja główna, bary.
All Inclusive

SPORT I ROZRYWKA
- 3 baseny odkryte
- zjeżdżalnie wodne
- zajęcia sportowo-rekreacyjne
- animacje
- centrum SPA

DLA DZIECI
- polskie animacje w szczycie sezonu
- zajęcia w miniklubie dla dzieci 4-12 lat
- zjeżdżalnie wodne dla dzieci
- łóżeczko dla dziecka do 2 lat

DOWIEDZ SIĘ WIĘCEJ
Klient przed podpisaniem umowy zobowiązany jest do zapoznania się z Warunkami Imprez Turystycznych dostępnymi pod adresem coraltravel.pl

Przykładowy pokój

KOTVA

ULTRA ALL INCLUSIVE

VOYA BEACH RESORT

Nowoczesny obiekt wysokiej klasy spełni oczekiwania najbardziej wymagających gości. Na pięknie zaprojektowanym terenie znajduje się kilka restauracji serwujących wyborne dania oraz doskonale wyposażone bary z wyszukanymi drinkami. Zjeżdżalnie, plac zabaw – również dzieci odnajdą tu swój beztroski raj. Animacje dostarczą chwil pełnych rozrywki dla wszystkich. Wakacje upłyną tu w atmosferze radości i błogiej idylli.

- PRZY PLAŻY
- ZJEŻDŻALNIE
- WIFI GRATIS

GRATIS
POBYT W HOTELU:
1. DZIECKO DO 12 LAT

LOKALIZACJA:
St. Vlas,
32 km od lotniska Burgas

HOTEL
Kategoria lokalna 5*, otwarty 2022 r.
Przystosowany dla osób niepełnosprawnych.

PLAŻA
Przy hotelu, publiczna, piaszczysta.
Parasole, leżaki, ręczniki.

POKOJE
- double dla max. 3 os.
- family dla max. 4 os.

WYŻYWIENIE
Restauracje, à la carte, bary.
Ultra All Inclusive

SPORT I ROZRYWKA
- 3 baseny odkryte
- 2 baseny kryte
- zjeżdżalnie wodne
- zajęcia sportowo-rekreacyjne
- siłownia
- animacje
- centrum SPA

DLA DZIECI
- 3 brodziki
- animacje i miniklub dla dzieci 4-12lat
- plac zabaw
- łóżeczko dla dziecka do 2 lat

DOWIEDZ SIĘ WIĘCEJ
Klient przed podpisaniem umowy zobowiązany jest do zapoznania się z Warunkami Imprez Turystycznych dostępnymi pod adresem coraltravel.pl

Przykładowy pokój

ULTRA ALL INCLUSIVE

SECRETS SUNNY BEACH RESORT&SPA

Hotel przeznaczony tylko dla dorosłych, będzie idealnym wyborem dla osób szukających luksusowych wakacji. Goście mają do dyspozycji basen, w pełni wyposażone centrum fitness i bogate usługi SPA. Wyjątkowe restauracje i bary oferują szeroki wachlarz doznań kulinarnych. Piaszczysta plaża i malownicze widoki sprzyjają romantycznym spacerom o zachodzie słońca.

- PRZY PLAŻY
- WIFI GRATIS

18+ HOTEL DLA DOROSŁYCH

LOKALIZACJA:
3 km od Słonecznego Brzegu, 30 km od lotniska Burgas

HOTEL
Kategoria lokalna 5*, otwarty w 2019 r., odnowiony w 2023 r. Przystosowany dla osób niepełnosprawnych.

PLAŻA
Przy hotelu, prywatna, piaszczysta. Parasole, leżaki, bar.

POKOJE
- double deluxe dla max. 2 os.
- junior dla max. 2 os.
- preferred club double deluxe dla max. 2 os.
- preferred club dla max. 3 os.

WYŻYWIENIE
Restauracja główna, à la carte, bary.
Ultra All Inclusive

SPORT I ROZRYWKA
- basen odkryty
- basen kryty
- zajęcia sportowo-rekreacyjne
- siłownia
- centrum SPA

DOWIEDZ SIĘ WIĘCEJ
Klient przed podpisaniem umowy zobowiązany jest do zapoznania się z Warunkami Imprez Turystycznych dostępnymi pod adresem coraltravel.pl

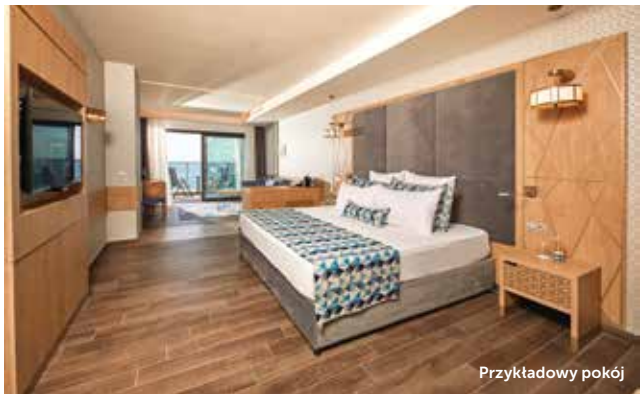

Przykładowy pokój

ULTRA ALL INCLUSIVE

DREAMS SUNNY BEACH RESORT & SPA

Fantastyczne baseny, zjeżdżalnie wodne oraz brodziki zachwycą zarówno dorosłych, jak i najmłodszych gości. Dodatkowo, bliskość piaszczystej plaży i malowniczego Nesebaru sprawiają, że to doskonała lokalizacja zarówno na relaks, jak i zwiedzanie. Wspaniała oferta kulinarna i liczne atrakcje zapewnią pełnię wrażeń w trakcie urlopu.

- PRZY PLAŻY
- ZJEŻDŻALNIE
- WIFI GRATIS
- POKOJE DLA 6 OSÓB

GRATIS
POBYT W HOTELU:
1. DZIECKO DO 13 LAT

LOKALIZACJA:
Słoneczny Brzeg,
30 km od lotniska Burgas

HOTEL
Kategoria lokalna 5*, otwarty w 2015 r., odnowiony w 2023 r. Przystosowany dla osób niepełnosprawnych.

PLAŻA
Przy hotelu, wydzielona część plaży publicznej, piaszczysta, dojście pasażem. Parasole, leżaki.

POKOJE
- double dla max. 4 os.
- family dla max. 6 os.

WYŻYWIENIE
Restauracja główna, à la carte, bary.
Ultra All Inclusive

SPORT I ROZRYWKA
- 5 basenów odkrytych
- basen kryty
- zajęcia sportowo-rekreacyjne
- siłownia
- animacje
- centrum SPA

DLA DZIECI
- 4 brodziki, plac zabaw
- zjeżdżalnie wodne
- animacje oraz miniklub dla dzieci 4-12 lat

DOWIEDZ SIĘ WIĘCEJ
Klient przed podpisaniem umowy zobowiązany jest do zapoznania się z Warunkami Imprez Turystycznych dostępnymi pod adresem coraltravel.pl

Przykładowy pokój

ALL INCLUSIVE

WAVE RESORT

Nowoczesny hotel położony w Pomorie nad brzegiem Morza Czarnego. Oferuje pokoje z widokiem na wybrzeże, kompleks basenów i aquapark dla dzieci, a także różnorodne restauracje i bary. To idealne miejsce zarówno na rodzinne wakacje, jak i romantyczny wyjazd we dwoje. Goście mogą korzystać tu z bogatej oferty animacji, zajęć sportowych i wieczornych atrakcji. Elegancki design, przytulne pokoje i serdeczna obsługa zapewnią udany urlop na bułgarskiej riwierze.

- PRZY PLAŻY
- ZJEŻDŻALNIE
- WIFI GRATIS

GRATIS
POBYT W HOTELU:
1. DZIECKO DO 12 LAT

LOKALIZACJA:
Pomorie,
18 km od lotniska Burgas

HOTEL
Kategoria lokalna 5*, otwarty w 2010 r. Przystosowany dla osób niepełnosprawnych.

PLAŻA
Przy hotelu, wydzielona część plaży publicznej, piaszczysta. Parasole, leżaki, ręczniki, bar.

POKOJE
- standard dla max. 3 os.
- family dla max. 4 os.
- signature dla max. 2 os.
- double premium dla max. 3 os.

WYŻYWIENIE
Restauracja główna, à la carte, bary.
All Inclusive

SPORT I ROZRYWKA
- 5 basenów odkrytych
- basen kryty
- zajęcia sportowo-rekreacyjne
- siłownia, animacje
- centrum SPA

DLA DZIECI
- brodzik
- plac zabaw
- animacje i miniklub dla dzieci 4-12 lat

DOWIEDZ SIĘ WIĘCEJ
Klient przed podpisaniem umowy zobowiązany jest do zapoznania się z Warunkami Imprez Turystycznych dostępnymi pod adresem coraltravel.pl

Przykładowy pokój

ALL INCLUSIVE

SOL NESSEBAR PALACE

Pięciogwiazdkowy hotel położony tuż przy piaszczystej plaży u wybrzeża krystalicznego Morza Czarnego. Dzięki atrakcyjnemu usytuowaniu na klifie oferuje swoim Gościom przepiękne, malownicze widoki na zadbany, zielony ogród. Rozległy teren to zarówno enklawy relaksu dla amatorów spokojnego wypoczynku, jak i urozmaicone atrakcje dla pasjonatów aktywności. Ultraszybkie zjeżdżalnie, leniwa rzeka wijąca się wśród drzew, brodziki dla najmłodszych – wodny raj zaprasza do zabawy.

- PRZY PLAŻY
- ZJEŻDŻALNIE
- WIFI GRATIS
- POKOJE DLA 6 OSÓB

GRATIS
POBYT W HOTELU:
1. DZIECKO DO 12 LAT

LOKALIZACJA:
2 km od Nesebaru,
30 km od lotnska Burgas

HOTEL
Kategoria lokalna 5*, otwarty w 2006 r., odnowiony w 2017 r. Przystosowany dla osób niepełnosprawnych.

PLAŻA
50 m od hotelu, publiczna, piaszczysta, dojście schodami. Parasole, leżaki, ręczniki.

POKOJE
- double dla max. 3 os.
- family dla max. 6 os.

WYŻYWIENIE
Restauracja główna, bary.
All Inclusive

SPORT I ROZRYWKA
- basen odkryty
- basen kryty
- zjeżdżalnie wodne
- zajęcia sportowo-rekreacyjne
- siłownia
- centrum SPA
- animacje

DLA DZIECI
- brodziki
- zjeżdżalnie wodne
- plac zabaw
- animacje i miniklub dla dzieci 4-12 lat

DOWIEDZ SIĘ WIĘCEJ
Klient przed podpisaniem umowy zobowiązany jest do zapoznania się z Warunkami Imprez Turystycznych dostępnymi pod adresem coraltravel.pl

AQUAPARK

Przykładowy pokój

ALL INCLUSIVE

SOL NESSEBAR BAY & MARE

Pełen atrakcji kompleks wakacyjny położony na rozległym terenie w otoczeniu zielonego ogrodu. Bajkowa sceneria parku wodnego – kolorowy zamek i zjeżdżalnie zachęcają najmłodszych do wodnych szaleństw i posmakowania letniej przygody.

- PRZY PLAŻY
- WIFI GRATIS
- ZJEŻDŻALNIE
- POKOJE DLA 6 OSÓB

GRATIS
POBYT W HOTELU:
1. DZIECKO DO 12 LAT

LOKALIZACJA:
2 km Nesebaru,
30 km od lotniska Burgas

Przykładowy pokój

HOTEL
Kategoria lokalna 4*, otwarty w 2005 r., odnowiony w 2017 r. Przystosowany dla osób niepełnosprawnych.

PLAŻA
50 m od budynku głównego, publiczna, piaszczysta, dojście schodami. Parasole, leżaki.

POKOJE
- double dla max. 4 os.
- family max. 6 os.

WYŻYWIENIE
Restauracja główna, bary.
All Inclusive

SPORT I ROZRYWKA
- basen odkryty
- basen kryty
- zjezdżalnie wodne
- zajęcia sportowo-rekreacyjne
- animacje
- siłownia

DLA DZIECI
- brodziki
- zjeżdżalnie wodne
- animacje i miniklub dla dzieci 4-12 lat
- plac zabaw

DOWIEDZ SIĘ WIĘCEJ
Klient przed podpisaniem umowy zobowiązany jest do zapoznania się z Warunkami Imprez Turystycznych dostępnymi pod adresem coraltravel.pl

ULTRA ALL INCLUSIVE

DIT MAJESTIC BEACH RESORT

Świetna lokalizacja i liczne atrakcje sportowe sprawiają, że hotel jest idealnym wyborem na aktywny wypoczynek. Amatorzy opalania będą zachwyceni złocistą plażą.

- PRZY PLAŻY
- WIFI GRATIS

GRATIS
POBYT W HOTELU:
1. DZIECKO DO 12 LAT

LOKALIZACJA:
Słoneczny Brzeg,
29 km od lotniska Burgas

Przykładowy pokój

HOTEL
Kategoria lokalna 4*, otwarty w 2005 r., odnowiony w 2016 r. Przystosowany dla osób niepełnosprawnych.

PLAŻA
Przy hotelu, publiczna, piaszczysto-żwirowa. Parasole, leżaki, ręczniki.

POKOJE
- double standard dla max. 3 os.
- apartamenty dla max. 4 os.
- family dla max. 4 os.

WYŻYWIENIE
Restauracja główna, à la carte, bary.
Ultra All Inclusive

SPORT I ROZRYWKA
- 2 baseny odkryte
- zajęcia sportowo-rekreacyjne
- siłownia
- animacje
- centrum SPA

DLA DZIECI
- brodzik, plac zabaw
- animacje i miniklub dla dzieci 4-12 lat
- menu w restauracji

DOWIEDZ SIĘ WIĘCEJ
Klient przed podpisaniem umowy zobowiązany jest do zapoznania się z Warunkami Imprez Turystycznych dostępnymi pod adresem coraltravel.pl

ALL INCLUSIVE

DIT EVRIKA BEACH CLUB HOTEL

Hotel oferujący szeroką gamę atrakcji dla gości w każdym wieku. Liczne aktywności sportowe zapewniają niezapomniane chwile. Komfortowe pokoje, baseny oraz bliskość plaży tworzą idealne warunki do relaksu.

- PRZY PLAŻY
- ZJEŻDŻALNIE
- WIFI GRATIS

GRATIS
POBYT W HOTELU:
1. DZIECKO DO 12 LAT

LOKALIZACJA:
Słoneczny Brzeg,
35 km od lotniska Burgas

Przykładowy pokój

HOTEL
Kategoria lokalna 4*, otwarty w 2001 r., odnowiony w 2017 r.

PLAŻA
Przy plaży, publiczna, piaszczysta. Parasole, leżaki.

POKOJE
- standard dla max. 3 os.
- double family dla max. 4 os.
- suite family dla max. 4 os.
- premium double dla max. 2 os.

WYŻYWIENIE
Restauracja główna, à la carte, bar.
All Inclusive

SPORT I ROZRYWKA
- 4 baseny odkryte
- zjeżdżalnie wodne
- zajęcia sportowo-rekreacyjne
- siłownia
- centrum SPA

DLA DZIECI
- brodzik
- plac zabaw
- zjeżdżalnie wodne
- animacje i miniklub dla dzieci 4-12 lat
- menu w restauracji

DOWIEDZ SIĘ WIĘCEJ
Klient przed podpisaniem umowy zobowiązany jest do zapoznania się z Warunkami Imprez Turystycznych dostępnymi pod adresem coraltravel.pl

ALL INCLUSIVE

MELIA SUNNY BEACH

Pełen atrakcji kompleks wakacyjny, położony w centrum nadmorskiego resortu Słoneczny Brzeg. Rozbudowane zaplecze sportowo-rekreacyjne, animacje dla dzieci i dorosłych, położona niedaleko piaszczysta plaża oraz turkusowe wody Morza Czarnego to wszystko, czego potrzeba.

- PRZY PLAŻY
- WIFI GRATIS

GRATIS
POBYT W HOTELU:
1. DZIECKO DO 12 LAT

LOKALIZACJA:
Słoneczny Brzeg,
28 km od lotniska Burgas

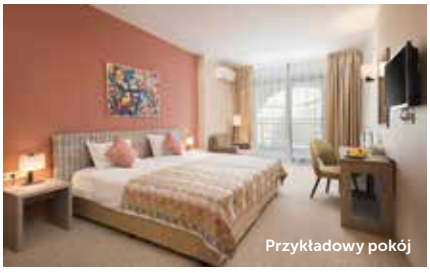

Przykładowy pokój

HOTEL
Kategoria lokalna 5*, otwarty w 2005 r., odnowiony w 2023 r. Przystosowany dla osób niepełnosprawnych.

PLAŻA
70 m od hotelu, wydzielona część plaży publicznej, piaszczysta, dojście ulicą. Parasole, leżaki, ręczniki.

POKOJE
- standard dla max. 3 os.
- family dla max. 4 os.
- double dla max. 3 os.

WYŻYWIENIE
Restauracja główna, à la carte, bary.
All Inclusive

SPORT I ROZRYWKA
- 3 baseny odkryte
- basen kryty
- zajęcia sportowo-rekreacyjne
- siłownia
- animacje
- centrum SPA

DLA DZIECI
- brodzik
- plac zabaw
- animacje i miniklub dla dzieci 4-12 lat

DOWIEDZ SIĘ WIĘCEJ
Klient przed podpisaniem umowy zobowiązany jest do zapoznania się z Warunkami Imprez Turystycznych dostępnymi pod adresem coraltravel.pl

ALL INCLUSIVE

DIAMOND

Polecany rodzinom z dziećmi i parom, które lubią aktywnie spędzać czas. Wielbicielom wodnych szaleństw na pewno przypadnie do gustu niewielka odległość od publicznej, piaszczystej plaży oraz jedynego w Słonecznym Brzegu aquaparku.

WIFI GRATIS

GRATIS
POBYT W HOTELU:
1. DZIECKO DO 12 LAT

LOKALIZACJA:
Słoneczny Brzeg,
35 km od lotniska Burgas

Przykładowy pokój

HOTEL
Kategoria lokalna 4*, otwarty w 1988 r., odnowiony w 2009 r.

PLAŻA
350 m od hotelu, publiczna, piaszczysta. Przejście przez ulicę. Parasole, leżaki.

POKOJE
- double dla max. 3 os.
- large dla max. 4 os.

WYŻYWIENIE
Restauracja główna, bar.
All Inclusive

SPORT I ROZRYWKA
- basen odkryty
- basen kryty
- zajęcia sportowo-rekreacyjne
- siłownia
- centrum SPA

DLA DZIECI
- brodzik
- plac zabaw

DOWIEDZ SIĘ WIĘCEJ
Klient przed podpisaniem umowy zobowiązany jest do zapoznania się z Warunkami Imprez Turystycznych dostępnymi pod adresem coraltravel.pl

ALL INCLUSIVE

KUBAN

Położony blisko plaży i centrum Słonecznego Brzegu hotel to doskonałe miejsce na rodzinne wakacje. Kompleks basenów oraz zjeżdżalni wodnych zachęca do wodnych szaleństw, a atrakcyjna oferta sportowo-rekreacyjna nie pozwoli się nikomu nudzić.

- ZJEŻDŻALNIE
- WIFI GRATIS

GRATIS
POBYT W HOTELU:
1. DZIECKO DO 12 LAT

LOKALIZACJA:
Słoneczny Brzeg,
35 km od lotniska Burgas

Przykładowy pokój

HOTEL
Kategoria lokalna 4*, otwarty w 1973 r., odnowiony w 2017 r.

PLAŻA
150 m od hotelu, publiczna, piaszczysta. Parasole, leżaki, ręczniki. Dojście promenadą.

POKOJE
- double dla max. 3 os.
- superior dla max. 4 os.
- junior suite dla max. 4 os.

WYŻYWIENIE
Restauracja główna, bary.
All Inclusive

SPORT I ROZRYWKA
- 3 baseny odkryte
- zjeżdżalnie wodne
- zajęcia sportowo-rekreacyjne
- animacje
- siłownia
- centrum SPA

DLA DZIECI
- brodzik, plac zabaw
- zjeżdżalnie wodne
- animacje

DOWIEDZ SIĘ WIĘCEJ
Klient przed podpisaniem umowy zobowiązany jest do zapoznania się z Warunkami Imprez Turystycznych dostępnymi pod adresem coraltravel.pl

ALL INCLUSIVE

SUNRISE ALL SUITES RESORT

Położony tuż przy piaszczystej plaży w Obzorze, łączy komfort wypoczynku all inclusive z rodzinną atmosferą. Przestronne apartamenty, rozbudowana strefa basenów oraz atrakcje dla dzieci i dorosłych sprawiają, że to idealne miejsce na wakacje w Bułgarii.

- PRZY PLAŻY
- WIFI GRATIS
- POKOJE DLA 6 OSÓB

GRATIS
POBYT W HOTELU:
1. DZIECKO DO 12 LAT
2. DZIECKO DO 12 LAT

LOKALIZACJA:
3 km od Obzor,
42 km od lotniska Burgas

Przykładowy pokój

HOTEL
Kategoria lokalna 5*, otwarty w 2008 r., odnowiony w 2016 r. Przystosowany dla osób niepełnosprawnych.

PLAŻA
350 m od hotelu, prywatna, piaszczysta. Parasole, leżaki, ręczniki, bar.

POKOJE
- standard dla max. 4 os.
- 2 bedrooms standard dla max. 6 os.

WYŻYWIENIE
Restauracja główna, à la carte, bary.
All Inclusive

SPORT I ROZRYWKA
- 3 baseny odkryte
- zajęcia sportowo-rekreacyjne
- siłownia
- animacje
- centrum SPA

DLA DZIECI
- brodzik
- plac zabaw
- animacje i miniklub dla dzieci 4-12 lat

DOWIEDZ SIĘ WIĘCEJ
Klient przed podpisaniem umowy zobowiązany jest do zapoznania się z Warunkami Imprez Turystycznych dostępnymi pod adresem coraltravel.pl

ALL INCLUSIVE

SUNRISE BLUE MAGIC RESORT

Przyjazny hotel położony tuż przy piaszczystej plaży w Obzorze. Z ofertą all inclusive, basenami, animacjami i atrakcjami dla całej rodziny, jest idealnym miejscem na relaks i wakacje nad Morzem Czarnym.

- PRZY PLAŻY
- ZJEŻDŻALNIE
- WIFI GRATIS

GRATIS
POBYT W HOTELU:
1. DZIECKO DO 12 LAT
2. DZIECKO DO 12 LAT

LOKALIZACJA:
3 km od Obzor,
65 km od lotniska Varna

Przykładowy pokój

HOTEL
Kategoria lokalna 4*, otwarty w 2018 r. Przystosowany dla osób niepełnosprawnych.

PLAŻA
50 m od hotelu, wydzielona część plaży publicznej , piaszczysta. Parasole, leżaki, ręczniki, bar.

POKOJE
- standard dla max. 4 os.
- Single with child dla max. 3 os.

WYŻYWIENIE
Restauracja główna, à la carte, bary.
All Inclusive

SPORT I ROZRYWKA
- basen odkryty
- zajęcia sportowo-rekreacyjne
- siłownia
- animacje
- centrum SPA

DLA DZIECI
- brodzik
- plac zabaw
- animacje i miniklub dla dzieci 4-12 lat

DOWIEDZ SIĘ WIĘCEJ
Klient przed podpisaniem umowy zobowiązany jest do zapoznania się z Warunkami Imprez Turystycznych dostępnymi pod adresem coraltravel.pl

ALL INCLUSIVE

ALUA HELIOS BAY

Hotel położony w miejscowości Obzor, bezpośrednio przy plaży z przepięknym widokiem na morze. Wśród udogodnień przygotowano doskonałe zaplecze rekreacyjno - sportowe i centrum SPA. Animacje dla dużych i małych sprawią, że wszyscy spędzą tu czas w dobrej atmosferze.

- PRZY PLAŻY
- WIFI GRATIS

GRATIS
POBYT W HOTELU:
1. DZIECKO DO 13 LAT

LOKALIZACJA:
Obzor,
60 km od lotniska Warna,
62 km od lotniska Burgas

Przykładowy pokój

HOTEL
Kategoria lokalna 4*, otwarty w 2005 r., odnowiony w 2023 r. Przystosowany dla osób niepełnosprawnych.

PLAŻA
Przy hotelu, publiczna, piaszczysta. Ręczniki.

POKOJE
- double xs dla max. 2 os.
- double dla max. 3 os.
- double superior dla max. 4 os
- family dla max. 4 os
- club double superior dla max. 4 os.

WYŻYWIENIE
Restauracja główna, à la carte, bary.
All Inclusive

SPORT I ROZRYWKA
- basen odkryty
- basen kryty
- zajęcia sportowo-rekreacyjne
- animacje
- siłownia
- centrum SPA

DLA DZIECI
- brodziki
- plac zabaw
- miniklub dla dzieci 4-12 lat
- łożeczko dla dziecka do 2 lat

DOWIEDZ SIĘ WIĘCEJ
Klient przed podpisaniem umowy zobowiązany jest do zapoznania się z Warunkami Imprez Turystycznych dostępnymi pod adresem coraltravel.pl

ALL INCLUSIVE

ALUASUN HELIOS BEACH

Komfortowy hotel położony bezpośrednio przy piaszczystej plaży. Oferuje nowoczesne i przestronne pokoje, które są idealne dla par oraz rodzin z dziećmi. Goście mogą korzystać z bogatej oferty sportów wodnych, animacji oraz udogodnień dla dzieci, takich jak miniklub czy plac zabaw.

- PRZY PLAŻY
- WIFI GRATIS
- POKOJE DLA 6 OSÓB

GRATIS
POBYT W HOTELU:
1. DZIECKO DO 13 LAT

LOKALIZACJA:
Obzor,
62 km od lotniska Warna,
65 km od lotniska Burgas

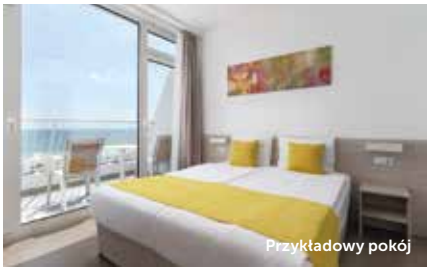

Przykładowy pokój

HOTEL
Kategoria lokalna 3*, otwarty w 2023 r.
Na terenie hotelu: restauracje, bary, pralnia.

PLAŻA
Przy hotelu, publiczna, piaszczysta.
Ręczniki.

POKOJE
- double superior dla max. 4 os.
- double dla max. 3 os.
- family dla max. 4 os.
- double standard dla max. 3 os.
- studio dla max. 6 os.

WYŻYWIENIE
Restauracja główna, à la carte, bary.
All Inclusive

SPORT I ROZRYWKA
- basen odkryty
- zajęcia sportowo-rekreacyjne
- siłownia
- animacje

DLA DZIECI
- brodziki
- animacje i miniklub dla dzieci 4-12 lat
- plac zabaw
- menu i krzesełka w restauracji
- łóżeczko dla dziecka do 2 lat

DOWIEDZ SIĘ WIĘCEJ
Klient przed podpisaniem umowy zobowiązany jest do zapoznania się z Warunkami Imprez Turystycznych dostępnymi pod adresem coraltravel.pl

Złote Piaski

KULTURA | ROZRYWKA | TRADYCJA

WYKUTE W SKALE

Majestatyczny, wykuty w skale klasztor Aładża znajduje się tylko 4 km drogi od kurortu. Nazwa pochodzi z języka tureckiego i oznacza kolorowy. Odnosi się to do wielobarwnych fresków, które pokrywały ściany skalnego klasztoru w średniowieczu. Białe skały o wysokości 25 metrów idealnie kontrastują z zielenią drzew rosnących dookoła. Króciutka ścieżka prowadzi do schodów, po których można wspiąć się na dwa poziomy. Na pierwszym z nich zobaczymy dawne cele mnichów, cerkwie, refektarz i kryptę z bezimiennymi nagrobkami, na których ludzie zostawiają monety. Na drugim poziomie znajduje się kaplica. Nieopodal klasztoru znajdują się katakumby, które w rzeczywistości są jaskiniami umiejscowionych na trzech poziomach. Niewielkie muzeum u stóp monastyru opowiada jego historię potwierdzoną dokumentami, ikonami oraz ciekawymi eksponatami. Z klasztorem związana jest legenda o ukrytych w okolicy skarbach, a po ruinach krąży mnich, który pilnuje kosztowności.

Legenda głosi, że to właśnie w Złotych Piaskach piraci zakopali ogromną ilość swych złotych skarbów. Ziemia jednak się zemściła za ich czyny zmieniając ich bogactwa w cudowny piasek.

« WAKACJE W KOLORZE ZŁOTA

Kurort Złote Piaski łączy w sobie piękno nadmorskiego krajobrazu z nieprzeciętna urodą miast i kuszącą atmosferą chilloutu, a wszystko to w wersji ALL INCLUSIVE! Łagodny klimat, kilometry szerokich plaż z piaskiem mieniącym się w promieniach słońca różnymi odcieniami złota. To tylko niektóre z wielu atrakcji regionu, bo Złote Piaski oferują dobrą zabawę dla wszystkich, niezależnieod wieku i upodobań. Przytulne restauracje, kluby i tawernyz widokiem na morze oferują znakomite bułgarskie specjały. Koniecznie skosztujcie lokalnych trunków. Do wyboru jest białe,czerwone i coraz popularniejsze wino różowe. Dla miłośników czegoś mocniejszego na stole znajdzie się popularna rakija, robiona w Bułgarii niemal ze wszystkich dostępnych owoców. Pamiętajmy, że wznosząc tamtejszy toast Na zdrave! – stukając się kieliszkami czy szklankami należy, zgodnie ze zwyczajem i dobrym wychowaniem, patrzeć drugiej osobie w oczy. W przeciwnym wypadku może ona uznać, że nie jesteście szczerzy.A tym, którym marzy się wodne szaleństwo i prawdziwy aquafun polecamy wizytę w parku wodnym Aquapolis. Przemierzając na pontonie 300 metrową sztuczną rzeką Niagara z prędkością 50 km/h poczujecie zew przygody i smak letniego orzeźwienia.

	LISTA HOTELI	STANDARD	ALL INCLUSIVE	PRZY PLAŻY	ZJEŻDŻALNIE	WI-FI GRATIS	WIEK 1. DZIECKA GRATIS	WIEK 2. DZIECKA GRATIS
	ZŁOTE PIASKI							
172	MELIA GRAND HERMITAGE	5	x		x	x	12	
174	HOTEL PALM BEACH	4	x			x	13	
176	GRIFID AQUA CLUB BOLERO	4	x		X	x	12	
177	GRIFID VISTAMAR	4	x			x	12	

« KAMIENNY LAS

Skalny fenomen przyrodniczy nie tylko w Bułgarii, ale i na całym świecie. Rzeźbiony przez tysiące lat obszar o powierzchni 70 km^2 pokryty jest w całości naturalnie uformowanymi kolumnami skalnymi rozrzuconymi po piaszczystej pustyni. Kamienne figury w kształcie cylindrów o grubości do 3 m i przeciętnej, widocznej wysokości 7m stoją niezachwiane od wieków, ponieważ sięgają nawet do 100 m pod powierzchnię ziemi. Według naukowców powstały one 50 milionów lat temu w wyniku podwodnej działalności wulkanicznej i zachowały się niezmienione po dzisiejsze czasy. Oprócz kamiennych posągów Pobitite Kamuni może pochwalić się specyficzną fauną i florą. To dom dla 21 gatunków ptaków, łącznie 52 gatunków kręgowców i bezkręgowców, 7 gatunków ssaków i aż 240 gatunków roślin, w tym 8 pod ochroną. To naprawdę nie lada atrakcja w tym regionie Riwiery Morza Czarnego.

ALL INCLUSIVE

MELIA GRAND HERMITAGE

Luksusowy hotel położony w piniowym lesie, przy piaszczystej plaży. Dzięki wysokiej jakości usługom pobyt spełni oczekiwania najbardziej wymagających Gości. Atrakcje dla najmłodszych – aqupark, plac zabaw z małpim gajem i dedykowane tylko dzieciom SPA, to spełnienie najskrytszych marzeń o bajecznych wakacjach pełnych fantazji i beztroskiej zabawy.

- ZJEŻDŻALNIE
- WIFI GRATIS
- POKOJE DLA 6 OSÓB

GRATIS
POBYT W HOTELU:
1. DZIECKO DO 12 LAT

LOKALIZACJA:
Złote Piaski,
27 km od lotniska Varna

HOTEL
Kategoria lokalna 5*, otwarty w 2005 r., odnowiony w 2019 r. Przystosowany dla osób niepełnosprawnych.

PLAŻA
100 m od hotelu, publiczna, piaszczysta. Parasole, leżaki i ręczniki.

POKOJE
- double dla max. 4 os.
- the level dla max. 4 os.
- family dla max. 6 os.

WYŻYWIENIE
Restauracje, a la carte, bary.
All Inclusive

SPORT I ROZRYWKA
- 3 baseny odkryte
- zjeżdżalnie wodne
- basen kryty
- zajęcia sportowo-rekreacyjne
- siłownia
- animacje
- centrum SPA

DLA DZIECI
- brodzik
- zjeżdżalnie wodne
- plac zabaw
- animacje i miniklub dla dzieci 4-12 lat
- menu w restauracji

DOWIEDZ SIĘ WIĘCEJ
Klient przed podpisaniem umowy zobowiązany jest do zapoznania się z Warunkami Imprez Turystycznych dostępnymi pod adresem coraltravel.pl

Przykładowy pokój

Przykładowy pokój

ALL INCLUSIVE

HOTEL PALM BEACH

Przytulny hotel z basenem i wyżywieniem All Inclusive. Na terenie obiektu znajdziemy m.in. animacje, siłownię, kręgle, bilard czy sporty wodne na plaży. To wszystko sprawia, że pobyt w tym miejscu będzie pełen relaksu i niezapomnianych wrażeń. Dodatkowym atutem jest bliskość plaży oraz przyjazna obsługa, która zadba o każdy szczegół wypoczynku. Hotel doskonale sprawdzi się zarówno na rodzinne wakacje, jak i romantyczny wyjazd we dwoje.

- PRZY PLAŻY
- WIFI GRATIS
- POKOJE DLA 5 OSÓB

GRATIS
POBYT W HOTELU:
1. DZIECKO DO 13 LAT

LOKALIZACJA:
Złote Piaski,
37 km od lotniska Varna

HOTEL
Kategoria lokalna 4*, otwarty w 2000 r., odnowiony w 2009 r. Przystosowany dla osób niepełnosprawnych.

PLAŻA
30 m od hotelu, wydzielona część plaży publicznej, piaszczysta, dojście do plaży promenadą. Parasole, leżaki, bar.

POKOJE
- double park dla max. 3 os.
- double park 2+2 dla max. 4 os.

WYŻYWIENIE
Restauracja główna, bary.
All Inclusive

SPORT I ROZRYWKA
- 2 baseny odkryte
- zajęcia sportowo-rekreacyjne
- animacje
- siłownia
- centrum SPA

DLA DZIECI
- animacje i miniklub dla dzieci 4-12 lat
- brodzik, plac zabaw
- menu w restauracji

DOWIEDZ SIĘ WIĘCEJ
Klient przed podpisaniem umowy zobowiązany jest do zapoznania się z Warunkami Imprez Turystycznych dostępnymi pod adresem coraltravel.pl

ULTRA
ALL INCLUSIVE

GRIFID AQUA CLUB BOLERO

Ten czterogwiazdkowy hotel jest idealną propozycją na pełne rozrywki rodzinne wakacje. Zjeżdżalnie oraz animacje to moc atrakcji dla dzieci, natomiast dorośli znajdą tu bogaty program sportowy oraz centrum SPA. Restauracje będą gratką dla miłośników kuchni z różnych stron świata.

- PRZY PLAŻY
- ZJEŻDŻALNIE
- WIFI GRATIS

GRATIS
POBYT W HOTELU:
1. DZIECKO DO 12 LAT

LOKALIZACJA:
Złote Piaski,
28 km od lotniska Varna

Przykładowy pokój

HOTEL
Kategoria lokalna 4*, otwarty w 2005 r., odnowiony w 2025 r.

PLAŻA
Przy plaży, prywatna, piaszczysta, dojście do plaży ulicą. Parasole, leżaki, bar.

POKOJE
- standard family dla max. 4 os.
- twin deluxe dla max. 4 os.

WYŻYWIENIE
Restauracja główna, à la carte, bary.
Ultra All Inclusive

SPORT I ROZRYWKA
- 2 baseny odkryte
- basen kryty
- zjeżdżalnie wodne
- zajęcia sportowo-rekreacyjne
- animacje
- centrum SPA

DLA DZIECI
- brodzik, plac zabaw
- zjeżdżalnie wodne
- miniklub dla dzieci 4-12 lat
- menu w restauracji

DOWIEDZ SIĘ WIĘCEJ
Klient przed podpisaniem umowy zobowiązany jest do zapoznania się z Warunkami Imprez Turystycznych dostępnymi pod adresem coraltravel.pl

ULTRA ALL INCLUSIVE

GRIFID VISTAMAR

Czterogwiazdkowy hotel położony nieopodal piaszczystej plaży. Słoneczny taras z basenem infinity zachwyca zjawiskowym widokiem na morze. Spacery wzdłuż plaży, malownicze zachody słońca i atrakcje miejscowości będą dopełnieniem beztroskich wakacji w Złotych Piaskach.

- PRZY PLAŻY
- WIFI GRATIS

GRATIS
POBYT W HOTELU:
1. DZIECKO DO 12 LAT

LOKALIZACJA:
Złote Piaski,
25 km od lotniska Varna

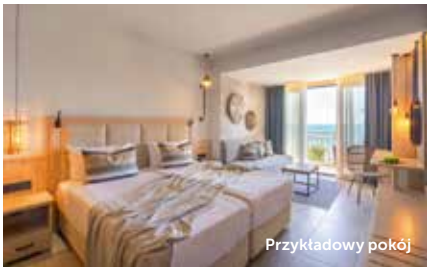

Przykładowy pokój

HOTEL
Kategoria lokalna 4*, otwarty w 2000 r., odnowiony w 2019 r.

PLAŻA
Przy hotelu, publiczna, piaszczysta, dojście do plaży ulicą.

POKOJE
- double dla max. 3 os.
- family dla max. 4 os.
- concept double dla max. 2 os.

WYŻYWIENIE
Restauracja główna, a la carte, bary.
Ultra All Inclusive

SPORT I ROZRYWKA
- basen odkryty
- basen kryty
- zajęcia sportowo-rekreacyjne
- siłownia
- centrum SPA

DLA DZIECI
- brodzik, plac zabaw
- zjeżdżalnie wodne
- miniklub dla dzieci 4-12 lat

DOWIEDZ SIĘ WIĘCEJ
Klient przed podpisaniem umowy zobowiązany jest do zapoznania się z Warunkami Imprez Turystycznych dostępnymi pod adresem coraltravel.pl

HISZPANIA

Hiszpania

Wakacje jak ze snu

KATALONIA | MAJORKA | TENERYFA

Hiszpania jest niczym wakacyjne marzenie. Kusi turkusem morza, zachwyca architekturą, urzeka ognistym flamenco i radosną fiestą. Uwodzi pachnącą kuchnią i piaszczystymi plażami. Hiszpanii nie da się nie kochać, bo ona jest po prostu boska.

Powody, aby odwiedzić Hiszpanię

- Liczne zabytki starożytne i średniowieczne
- Święta i festiwale pokazujące lokalny klimat
- Wyśmienita hiszpańska kuchnia i wyborne wina
- Ciepły klimat oraz malownicze plaże
- Znakomicie rozwinięta infrastruktura turystyczna

miesiąc	V	VI	VII	VIII	IX	X
średnia temperatura powietrza w dzień	26°	28°	28°	29°	27°	26°
średnia temperatura wody	20°	21°	22°	23°	23°	23°
liczba godzin słonecznych	8	9	9	9	8	7

DOBRZE WIEDZIEĆ

- **Czas przelotu:** ok. 3 godz.
- **Czas:** taki sam jak w Polsce
- **Opłata turystyczna:** obowiązuje
- **Waluta:** euro
- **Wiza:** nie jest wymagana
- **Religia:** 73% Hiszpanów to katolicy

Szczęście po hiszpańsku

lato w rytmie flamenco

Skąpane w słońcu plaże, błękit morza i oceanu, górskie szczyty, kipiące życiem miasta, ale też wioski, gdzie czas wciąż leniwie płynie. Czas więc wybrać się tu na wakacje i zagubić gdzieś między sjestą a fiestą.

Ogniste flamenco! Sztuka idealnego połączenia muzyki, kastanietów, zmysłowo falujących falban, sukien, trzepotu wachlarzy oraz zjawiskowej urody tutejszych kobiet z ich gorącym tańcem i ognistym temperamentem. To naprawdę robi wrażanie!

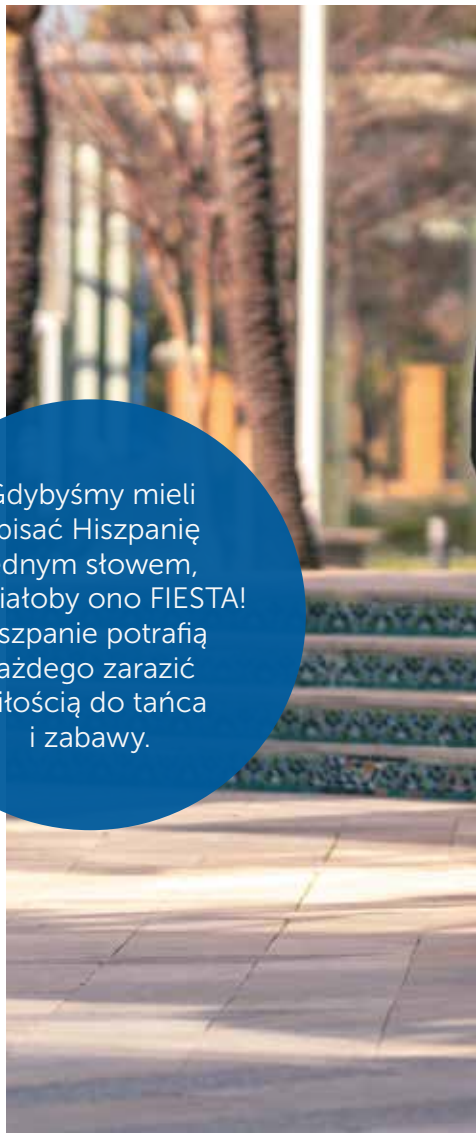

Gdybyśmy mieli opisać Hiszpanię jednym słowem, brzmiałoby ono FIESTA! Hiszpanie potrafią każdego zarazić miłością do tańca i zabawy.

HISZPAŃSKIE PUZZLE

Hiszpania to jeden z najbardziej zróżnicowanych geograficznie i etnicznie krajów w Europie. Rzec by można – misternie ułożone puzzle, gdzie każdy fragment to kraina z odmienną historią, kulturą, zwyczajami, stylem życia i dialektem. Ale tym, co łączy na co dzień tych ludzi dumnie nazywających się Hiszpanami jest bez wątpienia miłość do fiesty, czyli świętowania dosłownie każdej okazji. Każdego roku przekonują się o tym miliony turystów, którzy chcą poczuć jak to jest kiedy życie płynie w rytmie radości.

ŚWIĘTO W KAŻDYM MIASTECZKU...

Nawet najmniejsza miejscowość przynajmniej raz w roku znajduje czas, by zorganizować święto ku czci swego patrona, I oto w mgnieniu oka główna ulica miasta staje się miejscem barwnej parady, podczas której wszyscy prezentują swoje talenty i delektują się specjałami regionalnej kuchni. Im większy panuje przy tym rozgardiasz i podniecenie, tym lepiej, bo to przecież oznaki dobrej zabawy. A dla Hiszpanów wrzawa i liczba gości na takich specjalnych imprezach, czy w miejscowych lokalach, to rzecz niezwykle ważna.

GOŚCINNOŚĆ I NIEBO TAPAS

Znajomość terminu ambiente sprawdza się i w dzień powszedni, gdy chcecie poczuć atmosferę wieczornych spotkań Hiszpanów. Jeśli więc w letni wieczór usłyszycie intensywny gwar, po czym zobaczycie wypełniający knajpkę i wylewający się na ulicę, falujący tłum, który w przerwach rozmów przegryza małe co nieco, popijając winem, to znaczy że trafiliście we właściwe miejsce. A to towarzyskie niebo, do którego właśnie trafiliście, to bar z przekąskami tapas - jeden z głównych filarów towarzyskiego życia Hiszpanów.

NAJSŁYNNIEJSZE FIESTY

Warto choć raz zaliczyć hiszpańskie święto i wieńczący je festyn połączony z biesiadą. Niektóre z nich to rozsławione światowe widowiska. Największe odbywają się w karnawale, pierwsze dni maja i noc świętojańską. Warto wspomnieć choćby pokazy ludzkich piramid w Tarragonie lub gonitwy byków w Pampelunie. Wielobarwne procesje wielkanocne w Sewilli i Maladze gromadzą tłumy. W Walencji odbywa się parada wielkich rzeźb wypełnionych sztucznymi ogniami, które po wybiciu północy zostają uroczyście spalone.

Tak smakuje Hiszpania

Hiszpanie są mistrzami celebrowania chwili, a sjesta jest ku temu doskonałą okazją. Słoneczny taras, wyborne wino, paella, tapas, głośna muzyka. I tak hiszpańska radość życia trwa w najlepsze każdego dnia.

Churros prawdziwa gratka dla entuzjastów parzonego ciasta. Najlepiej smakuje z poranną, gęstą czekoladą.

HISZPAŃSKI STREET FOOD

W Hiszpanii na kulinarne pokusy natkniemy się na każdym rogu. Skuszeni zapachem świeżych warzyw i aromatem dobrze doprawionych owoców morza trafimy do miejsc z najlepszą uliczną kuchnią. W lokalnych barach serwowane są **tapas**, czyli przekąski z kawałkami ostrych kiełbasek, oliwek, sera i ośmiorniczek. Ważną rolę odgrywa uwielbiana przez wszystkich zupa pomidorowa **gazpacho** z dodatkiem oliwy i przypraw. Znakomita na gorące dni. Nieodzownym elementem hiszpańskiej kuchni są pikantne kiełbaski **chorizo** z dodatkiem suszonej papryki i ziół.

KRÓLOWA HISZPAŃSKIEJ KUCHNI

Paella nieustannie zachwyca miłośników iberyjskich smaków. Przyrządzona na bazie ryżu z dodatkami zielonych warzyw, mięsa, owoców morza, ślimaków, a nawet szafranu. Wyborna o każdej porze dnia i nocy. W Hiszpanii wino na stole nikogo nie dziwi, a przy ulicznych barach nie może zabraknąć sangrii z lodem. Świetnie gasi pragnienie i nie wpływa negatywnie na trzeźwość umysłu. Hiszpanie lubią popijać **kawę** często, ale za to małą, mocną i aromatyczną. Obowiązkowo zatem należy posmakować pysznej kawy cortado. Nigdzie indziej nie posiada ona takiego smaku i aromatu jak tutaj.

Sangria
to tradycyjny, hiszpański napój alkoholowy przyrządzany na bazie czerwonego wina z dodatkiem owoców, soków i przypraw.

Iberyjska magia lata

Zamiłowanie do fiesty i zabawy to znak rozpoznawczy Hiszpanów. Święta obchodzone są zawsze hucznie, wesoło i głośno. Dobrze jest naładować baterie w tak doborowym towarzystwie.

SŁAWNI HISZPANIE

Pablo Picasso to jeden z najbardziej ekstrawaganckich artystów doceniany jeszcze za życia. O swojej twórczości zwykł mawiać, że „Chodzi mi zawsze tylko o to, żeby wyrazić wszystko, co chcę. Nie szukam nowych form, ja je znajduję" **Salvador Dali** najsławniejszy hiszpański surrealista, prześmiewca i kontrowersyjny artysta, który zawojował świat swoją nietuzinkową twórczością. **Antonio Banderas** aktor znany z filmów akcji, dzięki urodzie południowca odniósł spektakularny sukces w Hollywood. **Penelope Cruz** aktorka i diva **Pedro Almodovara**, który odkrył ją dla świata filmu. **Antonio Gaudi** najbardziej genialna postać architektury i kultury hiszpańskiej.

SUWENIRY Z WAKACJI

Któż nie chciałby choć odrobinę wakacyjnej Hiszpanii zabrać ze sobą do domu? W tej roli świetnie sprawdzi się przepiękna ceramika, bo łyk gorącej kawy z hiszpańskiej porcelany z pewnością przywoła słoneczne wspomnienia. Sklepy z pamiątkami i straganowe stoiska kochają **Gaudiego**. Wypełnione są po brzegi miniaturkami najpiękniejszych, hiszpańskich budowli, figurkami jaszczurek i breloczkami z motywem barwnej mozaiki. Dużym powodzeniem cieszą się też koronkowe **wachlarze** i **kastaniety** będące symbolem Hiszpanii. Kulinarną pamiątką numer jeden będzie butelka owocowej **sangrii** lub słodkiego, wina z aromatycznej pomarańczy.

Wakacyjne pamiątki
Drobiazg z mozaikowym motywem będzie zawsze trafionym prezentem z Hiszpanii.

CZY WIECIE, ŻE...

- Sagrada Familia budowana jest od ponad 130 lat, a jej zakończenie przewiduje się na rok 2026.
- Głową państwa jest król, najwyższy reprezentant, symbol jedności i trwałości państwa.
- Hiszpanię każdego roku odwiedza ponad 58 mln turystów.
- Korrida, flamenco, bitwy na pomidory, biegi przed bykami, fiesty i muzea pełne arcydzieł z całego świata wpisane zostały na prestiżową listę UNESCO.
- Ciekawą tradycją w Hiszpanii jest jedzenie 12 winogron w Sylwestra, aby Nowy Rok przyniósł szczęście.
- Hiszpański jest językiem urzędowym w 23 krajach świata, porozumiewa się nim około 328 milionów ludzi.
- Logo Chupa-Chups zaprojektował kataloński malarz surrealistyczny Salvador Dalí.
- Hiszpania nie brała udziału w Wojnach Światowych XX wieku.

Kraina fiesty, sjesty i radości

Tu poczujesz radość życia

Życie towarzyskie w Hiszpanii kwitnie na ulicy, w barach tapas, na plaży, w domu... wszędzie.

KATALONIA to perła hiszpańskiego wybrzeża, kusi malowniczymi plażami, zachwyca nietuzinkowymi krajobrazami i przyciąga śródziemnomorską atmosferą niekończącej się fiesty. To swoista enklawa kulturowa Hiszpanii, od wieków otwarta na wpływy innych cywilizacji. Romańska sztuka średniowieczna z kościołami i klasztorami, które są wizytówką północy stała się inspiracją dla artystów z XX wieku takich jak Antonio Gaudi, Salvador Dali i Pablo Picasso. Katalonia składa się z 4 zróżnicowanych prowincji: Barcelona, Girona, Llerida i Tarragona. Mieszkańcy lubią podkreślać swoją autonomię i odmienność kulturową. Z dumą posługują się językiem katalońskim oraz hucznie obchodzą lokalne święta. Barcelona to ukochane miasto Gaudiego, gdzie na każdym kroku spotkamy niezwykłe dzieła i fantazyjne formy tego najsłynniejszego architekta. Gironę szczególnie upodobał sobie Salvador Dali jeden z najbardziej kontrowersyjnych artystów ubiegłego stulecia. W niewielkim miasteczku Figueres, znajduje się Teatr i Muzeum malarza, którego fasada ozdobiona jest ogromnymi jajkami, stanowiące symbol życia.

GIRONA niezwykle klimatyczna urzeka turystów już od wielu lat. Płynąca przez miasto rzeka Onyar przecina je praktycznie w połowie, a położone nad nią kolorowe domy są wizytówką miejscowości. Spacer wąskimi uliczkami starego miasta Forca Vella będzie jak podróż w czasie... do epoki średniowiecza. Do największych atrakcji miasta zalicza się również Plac Kataloński, położony nietypowo, bo na szerokim moście nad rzeką, gotycka katedra i mury miejskie wzniesione w czasach rzymskich. Mieszkańcy Girony słyną z umiłowania do dobrej zabawy, dla tego w mieście nie brak przeróżnych festynów, festiwali i imprez kulturalnych, których w ciągu roku jest naprawdę wiele.

TARRAGONA to prawdziwa skarbnica archeologii i wiekowa historia na każdym kroku. Słynie przede wszystkim z licznych, bardzo dobrze zachowanych zabytków z okresu rzymskiego, rozsianych po całym mieście. Liczne ślady starożytności potwierdzają wspaniałą przeszłość Hiszpanii. Sercem miasta jest średniowieczna starówka z piękną kate-

Hiszpania jest w istocie piękna w swej różnorodności. Kilometry plaż, urokliwe zatoki, błękit morza, magia architektury i wszechobecna radość życia sprawiają, że Hiszpania każdego roku uwodzi turystów. Wczasy w Hiszpanii to także spotkanie z historią zapisaną w skarbach architektury i sztuki.

drą, starożytny amfiteatr oraz imponujący dwupiętrowy akwedukt rzymski nieopodal miasta. Trudno znaleźć drugie takie miejsce na całym Półwyspie Iberyjskim.

BARCELONA to majestatyczne, bajkowe miasto Gaudiego, które uwodzi nietuzinkową architekturą i zielenią parków przemieszaną z błękitem morza. Kościół Sagrada Familia - dzieło życia artysty stała się symbolem miasta i całej Hiszpanii. Ten genialny architekt wykorzystał własne pomysły i rozwiązania architektoniczne, które łączyły w sobie elementy secesji i katalońskiego modernizmu. Gaudi wielokrotnie modyfikował projekt także w trakcie budowy, każdy element miał być wyjątkowy i oryginalny. Świątynia nie została jednak ukończona za życia twórcy, co więcej jej budowa nadal trwa i czyni ją jednym z najdłużej budowanych obiektów na świecie! Barcelona jest pełna urokliwych zaułków i zabytkowych budowli z najsłynniejszą ulicą Las Ramblas wypełnioną całą dobę atmosferą gwaru i zabawy. Miasto to także wielki port morski i lotniczy oraz centrum footbolu z największym obiektem sportowym Europy Camp Nou, który dla prawdziwych kibiców znaczy dużo więcej niż tylko stadion.

COSTA BRAVA niezwykle popularna część Katalonii nazywana „dzikim wybrzeżem" z uwagi na charakterystyczną poszarpaną linię brzegową z malowniczymi zatokami i skalnymi urwiskami. Liczne nadmorskie miasteczka rozsiane na długości 200 km bajkowych plaż nieustannie zapraszają do smakowania wakacyjnej atmosfery. Miejscowość Lloret de Mar z powodzeniem można potraktować jako przystanek „impreza". To tu nie tylko w rytmie flamenco można się bawić do białego rana. Dla poszukujących spokoju Costa Brava ma także bardzo wiele do zaoferowania, malowniczo położone rybackie wioski czy oddychające średniowieczną historią romańskie miasteczka. Tossa de Mar zwane „Błękitnym Rajem" niegdyś znane z corridy, może pochwalić się fortyfikacją obronną z XII wieku i średniowieczną starówką Vila Vella uznaną za jedną z najpiękniejszych w Hiszpanii. Chlubą Blanes i Santa Susana są długie piaszczyste plaże i rozłożyste palmy, w cieniu których pachnąca paella i sangria smakują wyśmienicie. Najlepiej Sami się o tym przekonajcie!

WYLOTY:
Warszawa | Gdańsk | Katowice | Poznań | Wrocław

Katalonia

HISTORIA | KULTURA | NATURA

» SAGRADA FAMILIA

To więcej niż kościół. Początkowo w 1882r. projekt zakładał stworzenie prostej świątyni na planie krzyża. Ale już po roku, prace nad nią przejął Antonio Gaudi. Za sprawą artysty, pierwotny wygląd został całkowicie zmieniony. Gaudi wykorzystał własne pomysły i rozwiązania architektoniczne, które łączyły w sobie elementy secesji i katalońskiego modernizmu. Artysta wielokrotnie modyfikował projekt, także w trakcie budowy. Poszczególne elementy miały być wyjątkowe i oryginalne, a formy odlewnicze mogły być wykorzystywane tylko jeden raz, co znacznie wydłużało budowę. Każda wieża i każda fasada jest inna. Wnętrza udekorowane rzeźbami, a ściany ozdobione są bogatymi ornamentami. Efekt zadziwia niezwykłym bogactwem formy. Bazylika to szczytowe osiągnięcie mistrza Gaudiego, który spędził nad tym dziełem 40 lat. Świątynia nie została wybudowana za jego życia, co więcej, jej budowa nadal trwa i czyni ją jednym z najdłużej budowanych obiektów na świecie! Dla porównania: budowa Koloseum zajęła Rzymianom 10 lat, Partenon budowany był przez 17 lat, a Piramida w Gizie wymagała od Egipcjan 20 lat...

Enklawa kulturowa i wspólnota autonomiczna Hiszpanii. Dla wszystkich, którzy nie wyobrażają sobie wakacji bez uroków plażowania wybrzeże Katalonii jest jak ziemia obiecana. Piaszczyste plaże, bajeczne zatoki i śródziemnomorski klimat.

UWODZICIELSKA BARCELONA

Każdy kto zawita do Katalonii musi odwiedzić magiczną Barcelonę. Miasto kusi nadmorskim położeniem, uwodzi architekturą i czaruje zielenią parków przemieszaną z błękitem morza. Prym wiodą oczywiście dzieła Gaudiego. Słynna Sagrada Familia jest dziś nie tylko symbolem Barcelony, ale i całego kraju. Uwagę przykuwa kamienica La Pedrera przypominająca skalny blok, park Guell z papugami na wolności oraz mozaikową ławeczką nawiązująca kształtem do morskiej fali i bajecznie kolorowy dom Batllo. Ściany jak wzburzone morze, balkony jak fantazyjne stwory, ozdobne mozaiki niczym rybie łuski, a na falującym dachu kominy w kształcie dymu. Projektów Gaudiego nie można pomylić z żadnymi innymi. Zwiedzając miasto nie możemy pominąć La Rambli - najsłynniejszego deptaka w kraju i stadionu Camp Nou, na którym swoje mecze rozgrywa legendarny klub FC Barcelona!

	LISTA HOTELI	STANDARD	ALL INCLUSIVE	PRZY PLAŻY	ZJEŻDŻALNIE	WI-FI GRATIS	WIEK 1. DZIECKA GRATIS	WIEK 2. DZIECKA GRATIS
	KATALONIA							
191	KOMPLEKS HOTELI GARBI							
193	GRAN GARBI MAR	4	X		X	X	5	5
194	GRAN GARBI	4	X		X	X	5	5
195	GARBI PARK LLORET HOTEL	4	X		X	X	5	5
196	BEST LLORET SPLASH	4	X		X	X		
197	ALEGRIA FLORIDA PARK	4	X			X		
198	MEDPLAYA SANTA MONICA	4	X			X	13	
199	TAHITI PLAYA HOTEL	4		X		X	4	4
201	H.TOP ROYAL SUN HOTEL	4	X	X		X		
202	IBERSOL SORRA D'OR	3	X	X		X		

PO SŁONECZNEJ STRONIE LATA

Sielankowe krajobrazy ciągną się po horyzont, winnice obwieszone soczystymi owocami, zielone gaje oliwne, faliste równiny usiane wiatrakami, urocze plaże z miękkim piaskiem przeplatają się z widokiem surowych masywów górskich, imponujących zamków warownych i wspaniałą architekturą wielkich twórców. Krajobraz fascynuje różnorodnością od długich, piaszczystych plaż, poprzez skaliste urwiste wybrzeża i niziny aż po wysokie góry.

PRZYSTANEK IMPREZA

Lloret de Mar to najbardziej rozrywkowy punkt na mapie dzikiego wybrzeża! Miasto dyskotek, nocnych klubów i barów położonych tuż obok pięknych złotych plaż, na których zabawa trwa do białego rana. A jeśli zależy Ci na bardziej kameralnej atmosferze możesz wybrać jedną z wielu uroczych zatoczek z lazurową wodą i relaksować się z dala od tłumów.

Hiszpania to iberyjska ślicznotka z cudowną naturą, barwną historią i zabytkami światowej klasy. Barcelona to esencja duszy Katalończyków, uwodzi magią i zdumiewa mozaikami. To prawdziwa perła architektury.

FC BARCELONA TOUR

Ta stadionowa wycieczka to prawdziwa gratka dla fanów futbolu. Barca zaprasza na murawę! To najbardziej utytułowana drużyna piłkarska na świecie z największym stadionem w Europie. Pierwsza część wycieczki obejmuje panoramiczne zwiedzanie najbardziej znaczących zabytków miasta. Kolejny punkt programu to wejście na kultowy Camp Nou. Zwiedzanie kompleksu obejmuje wizytę w szatni drużyny gości, przejście przez tunel prowadzący na murawę i stanowiska komentatorów. W ramach wycieczki przewidziano także zwiedzanie muzeum klubu wraz z salą multimedialną.

MONTSERRAT – ŚLADAMI MISTRZÓW KATALONII

Nazwa Montserrat znaczy „pocięte wzgórze". To samotne miejsce jest zarazem wspaniałe, dziwne i wyjątkowe. Wzgórze ma ponad 10 km długości, a najwyższy szczyt liczy 1235 m n.p.m. Na wysokości 720 m n.p.m. znajduje się Sanktuarium z wizerunkiem Czarnej Madonny patronki Katalonii. Istnieje możliwość posłuchania koncertu najstarszego w Europie chóru chłopięcego Escolania. Na Montserrat znajduje się muzeum z wystawą dzieł Picassa, Caravaggio, Dalego i innych mistrzów Katalonii. Na odważnych czeka kolejka linowa, którą można wjechać na sam szczyt wzgórza.

Wycieczki mają charakter orientacyjny. Pełna oferta dostępna u przedstawiciela Coral Travel Poland w miejscu wakacji.

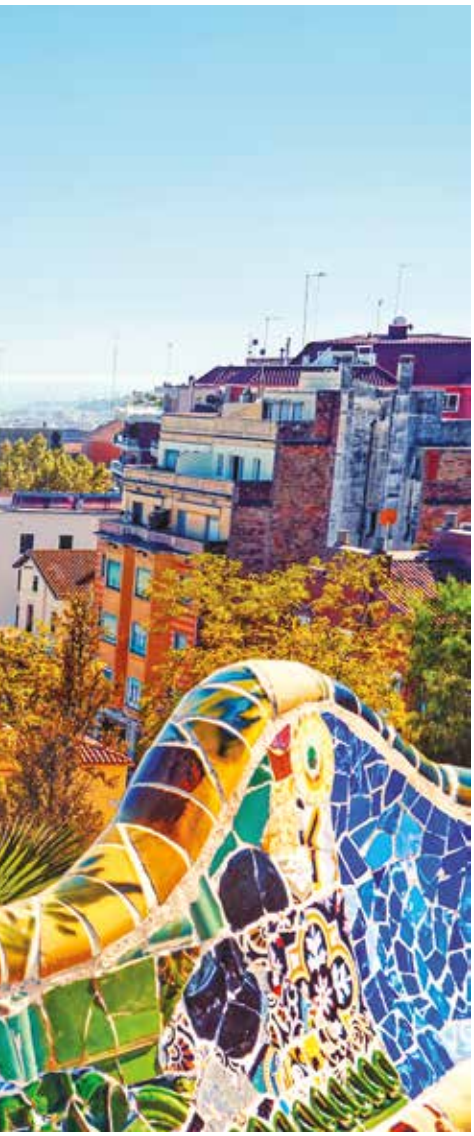

Poznawaj, odkrywaj

wycieczki fakultatywne

PERŁA KATALONII

Barcelona to miasto niezwykłe, uwodzi kolorami i architekturą. Wycieczkę rozpoczniemy od panoramicznego przejazdu ulicami miasta z postojem na tarasie widokowym w Parku Güell. Następnie zwiedzanie słynnych domów zaprojektowanych przez Antoniego Gaudiego, Plaza de Toros, dzielnica Eixample czy ulica Paseig de Gracia. W drugiej części dnia czas wolny w okolicach dzielnicy gotyckiej i słynnej La Ramba, a następnie wizyta na wzgórzu Montjuic i wieczorny pokaz Magicznej Fontanny.

WATER WORLD I MARINELAND

Amatorów wodnego szaleństwa zapraszamy na wycieczkę do „Water World" w okolicach słynnej miejscowości Lloret de Mar. Czeka tu na Was mnóstwo wodnych atrakcji takich jak Water Rapid, Water, X-treme Montain, Water Gegant, Kamikaze i wiele innych. Cena wejściówki i dostęp do atrakcji zależy od wzrostu odwiedzających.
Inną propozycją jest wizyta w Marinelandzie nieopodal Blanes. To dwa parki w jednym: zoo morskie z pokazami tresury lwów morskich, papug i delfinów oraz park wodny z zjeżdżalniami, basenami i licznymi punktami gastronomicznymi. Tu poczujesz wakacyjną atmosferę.

TANIEC MAGICZNEJ FONTANNY

Wycieczka głównymi ulicami uwodzicielskiej Barcelony i zwiedzanie najsłynniejszych zabytków miasta. Zobaczysz kolorowe domy zaprojektowane przez mistrza Gaudiego oraz malowniczo położony park Güell, skąd rozpościera się bajeczny widok na miasto. Następnie przewidziano zwiedzanie wzgórza Montjuic, a wieczorem pokaz Magicznej Fontanny przy akompaniamencie muzyki i zachwycającej gry świateł.

TURNIEJ RYCERSKI

Wieczorna wycieczka pozwala odbyć podróż w czasie do epoki średniowiecza. Zwiedzenie zamku w Torderze rozpocznie się oficjalnym przyjęciem w Sali Tronowej, a następnie służba zaprowadzi Cię do Wielkiej Sali Turniejów. Tam czeka na Ciebie stylowa kolacja bez użycia sztućców z obsługą kelnerską w autentycznych kostiumach z epoki. Podczas kolacji odbędzie się pokaz tańca hiszpańskich koni, walki rycerskie, średniowieczny turniej i parada zwycięzców. Po spektaklu w Sali Balowej zagra do tańca orkiestra Valltordera. Impreza zakończy się pokazem tańca hiszpańskiego.

GIRONA I DALÍ

Wycieczka przeznaczona dla zainteresowanych sztuką nowoczesną i surrealizmem. To znakomita okazja, żeby zwiedzić słynny Teatr-Muzeum Salvadora Dalego w jego rodzinnym mieście Figueres. Sam budynek zaprojektowany według autorskiego pomysłu tego ekscentrycznego artysty. Attyka z wielkich jaj zwieńcza wieżę i przyciąga wzrok nietuzinkową formą. Po drodze zwiedzisz średniowieczną Gironę i słynną dzielnicę żydowską El Call, fragmenty murów obronnych i gotycką katedrę. Mosty nad rzeką Onyar oraz starówka to doskonałe miejsce na pamiątkowe zdjęcie z wakacji.

AQUAPARK W GRAN GARBI MAR

ALL INCLUSIVE

KOMPLEKS HOTELI GARBI

Zlokalizowany w nadmorskim kurorcie - Lloret De Mar, stanowi doskonały wybór na niezapomniane wakacje. Słoneczne i wodne kąpiele zapewnia bliskość publicznej plaży, zwiedzanie ułatwi kolej do Barcelony a dzięki licznym restauracjom i lokalnym Tapas barom wyjątkowe smaki Hiszpanii są na wyciągnięcie ręki.

Kompleks składa się z 3 hoteli: Gran Garbi, Gran Garbi Mar oraz Garbi Park Lloret Hotel. Jest to świetna propozycja dla amatorów wodnych szaleństw, którzy na terenie hotelu Gran Garbi Mar znajdą wyjątkowy aquapark ze zjeżdżalniami dla dorosłych oraz kompleksem zjeżdżalni dla dzieci.

Na dzieci w wieku od 4 do 12 lat czekają na terenie hotelu Gran Garbi animacje w miniklubie, między innymi zajęcia plastyczne, gry planszowe, teatrzyk, zawody sportowe oraz minidisco.

Z aquaparku korzystać mogą wszyscy Goście zakwaterowani w kompleksie Garbi.

GRAN GARBI MAR

GRAN GARBI

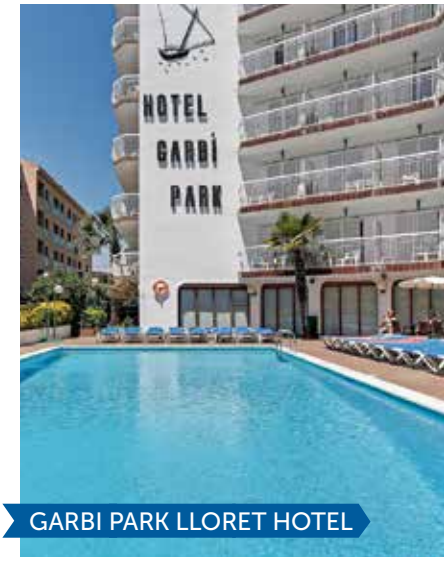

GARBI PARK LLORET HOTEL

AQUAPARK W GRAN GARBI MAR

ALL INCLUSIVE

GRAN GARBI MAR

Położony w popularnym nadmorskim kurorcie Lloret De Mar, w niewielkiej odległości od plaży. Idealny hotel dla rodzin z dziećmi - oferuje miniklub dla najmłodszych oraz aquapark z kompleksem zjeżdżalni dla dzieci i dorosłych.

- ZJEŻDŻALNIE
- WIFI GRATIS

GRATIS
POBYT W HOTELU:
1. DZIECKO DO 5 LAT
2. DZIECKO DO 5 LAT

LOKALIZACJA:
Lloret de Mar,
30 km od lotniska Girona

Przykładowy pokój

AQUAPARK

HOTEL
Kategoria lokalna 4*, otwarty w 1996 r., odnowiony w 2018 r. Przystosowany dla osób niepełnosprawnych.

PLAŻA
300 m od hotelu, publiczna, piaszczysto-żwirowa. Dojście ulicą.

POKOJE
- standard dla max. 3 os.

WYŻYWIENIE
Restauracja główna, bar.
All Inclusive
Full board
Half Board

SPORT I ROZRYWKA
- zajęcia sportowo-rekreacyjne
- basen odkryty
- zjeżdżalnie wodne

DLA DZIECI
- brodzik
- 4 zjeżdżalnie wodne dla dzieci
- animacje i miniklub dla dzieci 4-11 lat w hotelu Gran Garbi
- menu w restauracji

DOWIEDZ SIĘ WIĘCEJ
Klient przed podpisaniem umowy zobowiązany jest do zapoznania się z Warunkami Imprez Turystycznych dostępnymi pod adresem coraltravel.pl

ALL INCLUSIVE

GRAN GARBI

Położony niedaleko piaszczystej plaży oraz tętniącego życiem centrum Lloret de Mar. Goście mogą korzystać z aquaparku znajdującego się w hotelu Gran Garbi Mar. Pobyt umili bogaty program animacyjny dla dorosłych i dzieci.

- ZJEŻDŻALNIE
- WIFI GRATIS

GRATIS
POBYT W HOTELU:
1. DZIECKO DO 5 LAT
2. DZIECKO DO 5 LAT

LOKALIZACJA:
Lloret de Mar,
25 km od lotniska Girona

Przykładowy pokój

HOTEL
Kategoria lokalna 4*, otwarty w 1984 r., odnowiony w 2018 r. Goście mogą korzystać z aquaparku, znajdującego się w hotelu Gran Garbi Mar.

PLAŻA
200 m od hotelu, piaszczysto-żwirowa, publiczna. Dojście ulicą.

POKOJE
- standard dla max. 4 os.

WYŻYWIENIE
Restauracja główna, bary.
All Inclusive
Full board
Half Board

SPORT I ROZRYWKA
- 2 baseny odkryte
- basen kryty
- zajęcia sportowo-rekreacyjne

DLA DZIECI
- brodzik, plac zabaw
- 4 zjeżdżalnie wodne dla dzieci w hotelu Gran Garbi Mar
- animacje i miniklub dla dzieci 4-11 lat

DOWIEDZ SIĘ WIĘCEJ
Klient przed podpisaniem umowy zobowiązany jest do zapoznania się z Warunkami Imprez Turystycznych dostępnymi pod adresem coraltravel.pl

ALL INCLUSIVE

GARBI PARK LLORET HOTEL

Dogodnie położony niedaleko piaszczystej plaży. Szczególnie polecany na wakacje rodzinom z dziećmi – aquapark z 4 zjeżdżalniami dla dorosłych i kompleksem zjeżdżalni dla dzieci hotelu Grand Garbi Mar oraz animacje dla dzieci w miniklubie to przepis na udane wakacje.

- ZJEŻDŻALNIE
- WIFI GRATIS

GRATIS
POBYT W HOTELU:
1. DZIECKO DO 5 LAT
2. DZIECKO DO 5 LAT

LOKALIZACJA:
Lloret de Mar,
25 km od lotniska Girona,

Przykładowy pokój

AQUAPARK W GRAN GARBI MAR

HOTEL
Kategoria lokalna 4*, otwarty w 1970 r., odnowiony w 2018 r. Goście mogą korzystać z aquaparku, znajdującego się w hotelu Gran Garbi Mar.

PLAŻA
400 m od hotelu, publiczna, piaszczysto-żwirowa. Parasole, leżaki. Dojście ulicą.

POKOJE
- standard dla max. 4 os.

WYŻYWIENIE
Restauracja główna, bar.
All Inclusive
Full board
Half Board

SPORT I ROZRYWKA
- basen odkryty
- basen kryty
- zajęcia sportowo-rekreacyjne

DLA DZIECI
- brodzik i 4 zjeżdżalnie wodne dla dzieci w hotelu Gran Garbi Mar
- animacje i miniklub dla dzieci 4-11 lat

DOWIEDZ SIĘ WIĘCEJ
Klient przed podpisaniem umowy zobowiązany jest do zapoznania się z Warunkami Imprez Turystycznych dostępnymi pod adresem coraltravel.pl

ALL INCLUSIVE

BEST LLORET SPLASH

Stworzony z myślą o rodzinach, które kochają wodne atrakcje. Liczne baseny i zjeżdżalnie zapewniają świetną zabawę najmłodszym, a wygodne pokoje i formuła all inclusive gwarantują komfortowy wypoczynek dorosłym – w samym sercu tętniącego życiem Lloret de Mar.

- ZJEŻDŻALNIE
- WIFI GRATIS

LOKALIZACJA:
Lloret de Mar,
30 km od lotniska Girona

Przykładowy pokój

HOTEL
Kategoria lokalna 4*, otwarty w 2021 r.
Przystosowany dla osób niepełnosprawnych.

PLAŻA
600 m od hotelu, publiczna, piaszczysta.
Parasole, leżaki, bar.

POKOJE
- standard dla max. 4 os.
- single with child dla max. 3 os.

WYŻYWIENIE
Restauracja główna, bary.
All Inclusive
Full Board
Half Board
Bed & Breakfast

SPORT I ROZRYWKA
- basen odkryty
- zjeżdżalnie wodne
- zajęcia sportowo-rekreacyjne
- animacje

DLA DZIECI
- brodzik
- plac zabaw
- animacje i miniklub dla dzieci 4-12 lat

DOWIEDZ SIĘ WIĘCEJ
Klient przed podpisaniem umowy zobowiązany jest do zapoznania się z Warunkami Imprez Turystycznych dostępnymi pod adresem coraltravel.pl

ALL INCLUSIVE

ALEGRIA FLORIDA PARK

Położony w sercu Costa Brava, nieopodal atrakcji miejscowości. Profesjonalny zespół animatorów zadba o rozrywkę dla całej rodziny, centrum SPA zaprasza na odprężające masaże, a Santa Susana zachwyci złocistymi plażami.

WIFI GRATIS

LOKALIZACJA:
Santa Susana,
35 km od lotniska Girona

Przykładowy pokój

HOTEL
Kategoria lokalna 4*, otwarty w 1987 r., odnowiony w 2020 r. Przystosowany dla osób niepełnosprawnych.

PLAŻA
250 m od hotelu, publiczna, piaszczysto-żwirowa. Dojście ulicą.

POKOJE
- double dla max. 3 os.
- family triple dla max. 3 os.
- quad dla max. 4 os.

WYŻYWIENIE
Restauracja główna, bar.
All Inclusive
Full board
Half Board
Bed & Breakfast

SPORT I ROZRYWKA
- basen odkryty
- basen kryty
- zajęcia sportowo-rekreacyjne
- centrum SPA
- siłownia
- animacje

DLA DZIECI
- brodzik
- animacje i miniklub dla dzieci 5-12 lat

DOWIEDZ SIĘ WIĘCEJ
Klient przed podpisaniem umowy zobowiązany jest do zapoznania się z Warunkami Imprez Turystycznych dostępnymi pod adresem coraltravel.pl

ALL INCLUSIVE PLUS

MEDPLAYA SANTA MONICA

Komfortowy hotel położony kilka kroków od plaży w Calelli. Oferuje przytulne pokoje, basen, restaurację i przyjazną atmosferę, dzięki czemu świetnie sprawdza się zarówno na rodzinny urlop, jak i spokojny wypoczynek we dwoje na Costa Brava.

WIFI GRATIS

GRATIS
POBYT W HOTELU:
1. DZIECKO DO 13 LAT

LOKALIZACJA:
Calella,
55 km od lotniska Girona

Przykładowy pokój

HOTEL
Kategoria lokalna 4*, otwarty w 1973 r., odnowiony w 2020 r.

PLAŻA
600 m od hotelu, publiczna, piaszczysta. Parasole, leżaki, bar.

POKOJE
- double dla max. 4 os.
- single with child dla max. 1 os.
- family dla max. 4 os.

WYŻYWIENIE
Restauracja główna, bary.
All Inclusive Plus
All Inclusive
Full Board
Half Board

SPORT I ROZRYWKA
- basen odkryty
- zajęcia sportowo-rekreacyjne
- animacje

DLA DZIECI
- brodzik
- plac zabaw
- animacje i miniklub dla dzieci 4-12 lat

DOWIEDZ SIĘ WIĘCEJ
Klient przed podpisaniem umowy zobowiązany jest do zapoznania się z Warunkami Imprez Turystycznych dostępnymi pod adresem coraltravel.pl

TAHITI PLAYA HOTEL

Położony przy piaszczystej plaży hotel polecany szczególnie rodzinom. Liczne atrakcje dla dzieci, kreatywne animacje oraz brodzik zapewnią słoneczne chwile beztroski. Zaplecze rekreacyjno-sportowe i piękna okolica zachęcają do aktywnego wypoczynku i spacerów.

- PRZY PLAŻY
- WIFI GRATIS

GRATIS
POBYT W HOTELU:
1. DZIECKO DO 4 LAT
2. DZIECKO DO 4 LAT

LOKALIZACJA:
Santa Sussana,
37 km od lotniska Girona

HOTEL
Kategoria lokalna 4*, otwarty w 1999 r., odnowiony w 2019 r. Przystosowany dla osób niepełnosprawnych.

PLAŻA
Przy hotelu, publiczna, piaszczysta. Parasole, leżaki, ręczniki, bar. Dojście promenadą.

POKOJE
- superior dla max. 4 os.
- superior VIP dla max. 2 os.
- suite dla max. 4 os.
- suite VIP dla max. 4 os.

WYŻYWIENIE
Restauracja główna, bary.
Full board
Half Board
Bed & Breakfast

SPORT I ROZRYWKA
- basen odkryty
- zajęcia sportowo-rekreacyjne
- animacje

DLA DZIECI
- brodzik
- plac zabaw
- animacje i miniklub dla dzieci 4-12 lat
- menu w restauracji

DOWIEDZ SIĘ WIĘCEJ
Klient przed podpisaniem umowy zobowiązany jest do zapoznania się z Warunkami Imprez Turystycznych dostępnymi pod adresem coraltravel.pl

Przykładowy pokój

Klient przed podpisaniem umowy zobowiązany jest do zapoznania się z **Warunkami Imprez Turystycznych** dostępnymi pod adresem www.coraltravel.pl

ALL INCLUSIVE PLUS

H.TOP ROYAL SUN HOTEL

Hotel położony tuż przy pięknej, piaszczystej plaży, z jakich słynie ten region Hiszpanii. Doskonały wybór dla rodzin z dziećmi, na które czeka mini klub i brodzik. Miłośnicy rozrywki będą usatysfakcjonowani szerokim wyborem restauracji i barów wokół hotelu.

- PRZY PLAŻY
- WIFI GRATIS

LOKALIZACJA:
Santa Susanna,
33 km od lotniska Girona

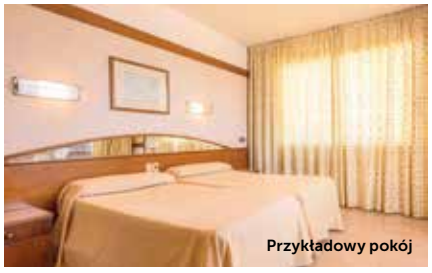

Przykładowy pokój

HOTEL
Kategoria lokalna 4*, otwarty w 1986 r., odnowiony w 2019 r.

PLAŻA
Przy hotelu, publiczna, piaszczysto-żwirowa. Parasole, leżaki, ręczniki.

POKOJE
- twin dla max. 3 os.
- triple dla max. 3 os.
- quadruple dla max. 4 os.

WYŻYWIENIE
Restauracja główna, bary.
All Inclusive Plus
All Inclusive
Full board
Half Board
Bed & Breakfast

SPORT I ROZRYWKA
- 2 baseny odkryte
- zajęcia sportowo-rekreacyjne
- animacje

DLA DZIECI
- brodzik, plac zabaw
- animacje dla dzieci
- menu w restauracji

DOWIEDZ SIĘ WIĘCEJ
Klient przed podpisaniem umowy zobowiązany jest do zapoznania się z Warunkami Imprez Turystycznych dostępnymi pod adresem coraltravel.pl

ALL INCLUSIVE

IBERSOL SORRA D'OR

Hotel położony jest w miasteczku Malgrat de Mar, niemal nad samym morzem. Między hotelem a plażą znajduje się stacja kolejki podmiejskiej która dojeżdża do Barcelony. Kilka minut spacerem dzieli nas od najbliższych sklepów, dyskotek barów oraz restauracji.

- PRZY PLAŻY
- WIFI GRATIS

LOKALIZACJA:
Malgrat de Mar,
35 km od lotniska Girona

Przykładowy pokój

HOTEL
Kategoria lokalna 3*, otwarty w 1959 r., odnowiony w 2022 r. Przystosowany dla osób niepełnosprawnych.

PLAŻA
30 m od budynku głównego, publiczna, piaszczysta.

POKOJE
- standard dla max. 3 os.
- family dla max. 4 os.
- triple dla max. 3 os.

WYŻYWIENIE
Restauracja główna, bar.
All Inclusive
Full board
Half Board

INTERNET
- WiFi w hotelu bezpłatne

SPORT I ROZRYWKA
- basen odkryty
- zajęcia sportowo-rekreacyjne
- animacje

DLA DZIECI
- animacje i miniklub dla dzieci 4-12 lat
- menu w restauracji

DOWIEDZ SIĘ WIĘCEJ
Klient przed podpisaniem umowy zobowiązany jest do zapoznania się z Warunkami Imprez Turystycznych dostępnymi pod adresem coraltravel.pl

Majorka

HISTORIA | KULTURA | NATURA

SZMARAGDOWA WYSPA RADOŚCI

Turyści uwielbiają Majorkę za bajeczne plaże, kameralne zatoczki i szmaragdowe, ciepłe morze. Tutaj głośne kurorty sąsiadują z malowniczymi miejscowościami, w których można rozkoszować się ciszą. Widać to choćby w okolicach Porto Cristo, gdzie tuż obok gwarnego i tłocznego Calas de Mallorca położone jest zaciszne Cala Murada. Popularne El Arenal, które w sezonie nigdy nie zasypia, sąsiaduje z Playa de Palma, gdzie turyści mogą uprawiać windsurfing, żeglarstwo, a tuż obok plaży pograć w squasha. Obok kurortu Alcúdia z najdłuższą plażą na północy wyspy znajduje się Playa de Muro z wydmami, piniowymi laskami i łagodnym zejściem do morza. To wymarzone miejsce na rodzinny wypoczynek! Pobliskie Ca'n Picafort czaruje nie tylko plażą, ale też kafejkami i zaprasza na odrobinę szaleństwa na torze gokartowym. Nie zawiodą się również Ci, którzy postanowią wyjechać w okolice Cala Millor. Zobaczą tam wysokie skaliste brzegi i rozłożyste plaże, można pojeździć rowerem po górskich ścieżkach albo posmakować wyprawy czterokołowym pojazdem buggy.

Niebo jak turkus, morze jak lazur, góry jak szmaragd, powietrze jak w niebie – tak o Majorce blisko dwieście lat temu pisał Fryderyk Chopin. Jego zachwyt zrozumie chyba każdy, kto zawita na największą wyspę Balearów.

ŚLADAMI CHOPINA

Fryderyk Chopin spędził na Majorce 4 miesiące pomiędzy 1838 i 1839 r. Przyjechał do Valldemossy wspólnie z francuską pisarką George Sand i zamieszkali w dawnym klasztorze. Początkowo Chopin był wyspą zachwycony, potem popadł w melancholię. Narzekał na deszcze, tutejszą kuchnię i przeziębienie. Zdołał jednak skomponować tutaj Preludia. Dziś w budynku, w którym mieszkał, znajduje się poświęcone mu muzeum, a jego najcenniejszym eksponatem jest pianino, na którym grał kompozytor.

JASKINIE I PODZIEMNE JEZIORO

Wyspa słynie z jaskiń, a do najbardziej znanych należy Cueves del Drach, czyli Smocze Jaskinie. Jej korytarze liczą blisko 1200 metrów długości, a najniżej położone tunele przebiegają 25 m pod ziemią. Oprócz formacji skalnych zachwycić się można taflą jeziora Martela, jednego z największych podziemnych akwenów. Wielką atrakcją jest koncert muzyki klasycznej na brzegu jeziora. O jaskiniach wspominał też Juliusz Verne w swojej książce „Clovis Dartetor". Jeden z rozdziałów opisuje cuda Majorki, w tym Cuevas del Drach. Autor nazwał je „najpiękniejszymi na świecie, ze swoimi legendarnymi jeziorami, stalaktytowymi kaplicami, czystymi, świeżymi zbiornikami wody".

	LISTA HOTELI	STANDARD	ALL INCLUSIVE	PRZY PLAŻY	ZJEŻDŻALNIE	WI-FI GRATIS	WIEK 1. DZIECKA GRATIS	WIEK 2. DZIECKA GRATIS
	MAJORKA							
206	IBEROSTAR WAVES CLUB CALA BARCA	4	X			X	7	7
207	ALUA CALAS DE MALLORCA RESORT	4	X			X		
208	MARIANT PARK	4	X			X		
209	DREAMS CALVIA MALLORCA	4	X			X		
210	VIBRA BEVERLY PLAYA	4	X	X		X	7	7
211	ILUNION PALMANOVA	4	X			X	3	3
212	BLAU PUNTA REINA FAMILY RESORT	4	X			X		
213	HIPOTELS MEDITERRANEO CLUB	4	X			X	7	7
214	GAVIMAR CALA GRAN COSTA DEL SUR HOTEL & RESORT	3	X			X		
215	ALCUDIA GARDEN APART	APART	X			X		

« UROKI STOLICY

Zwiedzanie największej wyspy Balearów warto zacząć od jej stolicy. Palma de Mallorca to miasto restauracji, pubów, dyskotek i nocnych klubów, ale też przepięknej gotyckiej katedry La Seu. Ponoć rozkazał ją wznieść król Jakub Zdobywca po uratowaniu z potężnego sztormu. Katedra imponuje wielkością i powstawała przez blisko 400 lat począwszy od 1230 do 1600 roku. Budowla liczy 121 m długości i 55 m szerokości, a jej ozdobą jest największa na świecie rozeta o powierzchni 100 m^2 złożona z tysiąca kawałków kolorowego szkła. Zachwyca też ciekawą grą świateł przefiltrowanych przez ogromne witraże w kształcie koła. We wnętrzu katedry można podziwiać wielki żyrandol z kutego żelaza w kształcie korony cierniowej autorstwa samego mistrza Gaudiego. Tuż przy katedrze stoi Palau de l'Almudaina, dawna siedziba władców mauretańskich, a potem królów Majorki, architektoniczna mieszanka stylu aragońskiego i arabskiego.

Tu odkryjesz bajeczne plaże i urok błęktiu. Urocze zatoczki, wielowiekowe zabytki, swobodna atmosfera i zachwycające krajobrazy. Zrozumiesz skąd czerpali inspirację artyści i dlaczego turyści kochają to miejsce. To wymarzona wyspa na wakacje.

VALDEMOSSA I PORT DE SOLLER

Wycieczka do najbardziej malowniczych i znanych miejscowości na północy wyspy. Urokliwą „Doliną Pomarańczy" dotrzemy do klimatycznego Port de Soller, gdzie zapach pomarańczy miesza się z morską bryzą. Drogą wśród gajów oliwnych poprzez góry Tramuntana trafimy do czarującej Valdemossy ze starożytnymi uliczkami i kamienicami zatopionymi wśród zielonych wzgórz. Mieszkali tu Fryderyk Chopin i pisarka George Sand. Miasteczko do dziś zachwyca romantycznym krajobrazem, a słynną przystań Chopina - klasztor Kartuzów - można zobaczyć na własne oczy.

MINORKA

Dziewicze krajobrazy, malownicze miasteczka i zjawiskowe plaże. W labiryncie krętych uliczek romantycznej Ciutadelli kryją się arystokratyczne rezydencje, barokowe pałace i średniowieczne kościoły. Wioska Binibeca spodoba się miłośnikom ciekawej architektury – kameralne, bielone wapnem domki przypominają baśniową osadę. Wyśmienite owoce morza znajdziemy w leniwej miejscowości Fornellas, o zachwycającym położeniu w naturalnej zatoce na klifowym wybrzeżu, nad którym pną się w górę tarasowo spiętrzone rybackie domy.

Wycieczki mają charakter orientacyjny. Pełna oferta dostępna u przedstawiciela Coral Travel Poland w miejscu wakacji.

Poznawaj, odkrywaj

wycieczki fakultatywne

PRZYLĄDEK FORMENTOR

To najbardziej wysunięty na północ fragment Majorki, gdzie pasmo górskie Serra Tramuntana spotyka się z Morzem Śródziemnym. Podróż autobusem z odkrytym dachem to niepowtarzalna okazja do zobaczenia przepięknych widoków na wyspie. W trakcie jazdy na każdym kroku rozpościerają się niezapomniane widoki, a zwieńczeniem wycieczki jest szczyt przylądka z latarnią morską i spektakularnym krajobrazem.

ISLAND TOUR

Wpisane na listę dziedzictwa UNESCO góry Serra de Tramuntana słyną z nadmorskich szczytów, wiekowych kamiennych budowli i położonych tarasowo tradycyjnych upraw. Wycieczka rozpocznie się od położonego u podnóża gór miasta Inci -centrum lokalnego rzemiosła. Sa Colobra to górska wioska, do której prowadzi najpiękniejsza trasa widokowa na wyspie. Prawdziwą perłą Majorki jest ukryte w górach pełne gajów pomarańczowych miasteczko Soller. Stamtąd wyruszymy na niezwykłą przejażdżkę zabytkową koleją wąskotorową do stolicy wyspy – Palmy.

JEEP SAFARI

Adrenalina, przygoda i spektakularne krajobrazy to kwintesencja wycieczki jeepami. To również okazja aby zobaczyć niekomercyjne oblicze wyspy, z dala od utartych szlaków. Przystanki na zdjęcia w malowniczych punktach widokowych, niesamowita majorkańska przyroda - tutaj zobaczysz wyspę w jej naturalnym pięknie. Zwieńczeniem wycieczki będzie lunch na tradycyjnej farmie, która przypomina bajkową górską posiadłość położną wśród niezwykłych krajobrazów okolicznych wzgórz.

SMOCZE JASKINIE

Liczące miliony lat niezwykłe formacje skalne są jedną z największych atrakcji turystycznych Majorki. Wyprawa w głąb krasowych jaskiń Cuevas del Drach to niepowtarzalna okazja, aby zobaczyć stworzone ręką natury stalaktyty i stalagmity przypominające kolumny baśniowych katedr. Kryje się tu także jeden z największych podziemnych akwenów na świecie. Przejażdżka łodzią po krystalicznej tafli jeziora, wśród ścian skalnego miasta to przeżycie, którego trzeba doświadczyć. Czy mieszkały tu kiedyś smoki? Wyobraźnia podpowiada, że tak.

PARK MORSKI – DELFINARIUM

Wizyta w interaktywnym Parku Morskim Marineland to edukacyjna rozrywka dla całej rodziny. Główną atrakcją są tutaj imponujące pokazy delfinów, znanych ze swojej wyjątkowej rezolutności i chęci do wykonywania figlarnych sztuczek. Na odwiedzających czekają tu również pingwiny, lwy morskie, foki i egzotyczne gatunki ptaków. Miejsce polecane dla tych, którzy chcą poczuć z bliska dziką przyrodę oraz poznać zwyczaje zwierząt morskich. Prócz walorów poznawczych Marineland gwarantuje dużą dawkę rozrywki, śmiechu i pozwoli „dotknąć" nieznane.

ALL INCLUSIVE

IBEROSTAR WAVES CLUB CALA BARCA

Rodzinny hotel położony tuż przy plaży w Cala Barca. Oferuje baseny, animacje dla dzieci i dorosłych oraz komfortowe pokoje, tworząc idealne miejsce na wakacje pełne relaksu i zabawy na Majorce.

- WIFI GRATIS
- POKOJE DLA 8 OSÓB

GRATIS POBYT W HOTELU:
1. DZIECKO DO 7 LAT
2. DZIECKO DO 7 LAT

LOKALIZACJA:
Cala d Or,
60 km od lotniska Palma de Mallorca

Przykładowy pokój

HOTEL
Kategoria lokalna 4*, otwarty w 1989 r., odnowiony w 2010 r. Przystosowany dla osób niepełnosprawnych.

PLAŻA
200 m od hotelu, publiczna, piaszczysta. Parasole, leżaki, ręczniki, bar.

POKOJE
- double dla max. 3 os.
- family dla max. 8 os.
- apartment dla max. 6 os.

WYŻYWIENIE
Restauracja główna, bary.
All Inclusive

SPORT I ROZRYWKA
- 3 baseny odkryte
- zajęcia sportowo-rekreacyjne
- animacje
- siłownia

DLA DZIECI
- brodzik
- plac zabaw
- animacje i miniklub dla dzieci 4-12 lat

DOWIEDZ SIĘ WIĘCEJ
Klient przed podpisaniem umowy zobowiązany jest do zapoznania się z Warunkami Imprez Turystycznych dostępnymi pod adresem coraltravel.pl

ALL INCLUSIVE

ALUA CALAS DE MALLORCA RESORT

Hotel położony na klifie z panoramicznym widokiem na morze, w urokliwej miejscowości Callas de Mallorca. Prócz niezapomnianych widoków obiekt oferuje duży basen, taras słoneczny i przytulne pokoje.

WIFI GRATIS

LOKALIZACJA:
Calas de Mallorca,
64 km od lotniska Palma de Mallorca

Przykładowy pokój

HOTEL
Kategoria lokalna 4*, otwarty 1995 r., odnowiony w 2016 r. Przystosowany dla osób niepełnosprawnych.

PLAŻA
Goście mogą korzystać z dwóch plaż w pobliżu hotelu Cala Antena ok. 200 m od hotelu (zejście po schodach), Cala Domingos ok. 900 m od hotelu.

POKOJE
- my favourite club dla max. 4 os.
- double dla max. 4 os.
- family dla max. 4 os.

WYŻYWIENIE
Restauracja główna, bary.
All Inclusive

SPORT I ROZRYWKA
- 2 baseny odkryte
- basen kryty
- zajęcia sportowo-rekreacyjne
- siłownia
- animacje

DLA DZIECI
- brodzik
- animacje i miniklub dla dzieci 4-12 lat
- plac zabaw
- menu w restauracji

DOWIEDZ SIĘ WIĘCEJ
Klient przed podpisaniem umowy zobowiązany jest do zapoznania się z Warunkami Imprez Turystycznych dostępnymi pod adresem coraltravel.pl

ALL INCLUSIVE

MARIANT PARK

Położony w malowniczej miejscowości S'illot, oferuje bliskość piaszczystej plaży oraz łatwy dostęp do lokalnych atrakcji. To idealne miejsce zarówno dla rodzin, jak i par poszukujących relaksu i rozrywki. Goście mogą korzystać z basenów, jacuzzi, centrum SPA.

WIFI GRATIS

LOKALIZACJA:
S'illot,
66 km od lotniska Palma de Mallorca

Przykładowy pokój

HOTEL
Kategoria lokalna 4*, otwarty 1991 r., odnowiony w 2018 r. Przystosowany dla osób niepełnosprawnych.

PLAŻA
300 m od hotelu, publiczna.

POKOJE
- double dla max. 2 os.
- family dla max. 4 os.

WYŻYWIENIE
Restauracja główna, bar.
All Inclusive

SPORT I ROZRYWKA
- basen odkryty
- basen kryty
- zajecia sportowo-rekreacyjne
- siłownia
- animacje
- centrum SPA

DLA DZIECI
- brodzik
- animacje i miniklub dla dzieci 4-17 lat
- plac zabaw

DOWIEDZ SIĘ WIĘCEJ
Klient przed podpisaniem umowy zobowiązany jest do zapoznania się z Warunkami Imprez Turystycznych dostępnymi pod adresem coraltravel.pl

ALL INCLUSIVE

DREAMS CALVIA MALLORCA

Położony w rozrywkowym kurorcie Magaluf, słynącym z licznych dyskotek i klubów. Oferuje komfortowe pokoje, nowoczesny design, różnorodne restauracje oraz atrakcje sportowe. Bliskość plaży i luźna atmosfera zagwarantują udane wakacje we dwoje, jak i z przyjaciółmi.

WIFI GRATIS

LOKALIZACJA:
Magaluf,
26 km od lotniska Palma de Mallorca

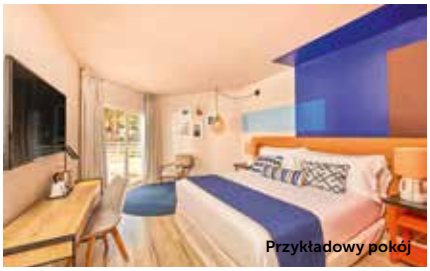

Przykładowy pokój

HOTEL
Kategoria lokalna 4*, otwarty w 1980 r., odnowiony w 2021 r. Przystosowany dla osób niepełnosprawnych.

PLAŻA
200 m od hotelu, publiczna, piaszczysta. Parasole, leżaki, ręczniki.

POKOJE
- double dla max. 3 os.
- junior suite dla max. 4 os.
- preferred club dla max. 4 os.

WYŻYWIENIE
Restauracja główna, à la carte, bary.
All Inclusive
Half Board
Bed & Breakfast

SPORT I ROZRYWKA
- 4 baseny odkryte
- zajęcia sportowo-rekreacyjne
- animacje
- siłownia
- centrum SPA

DLA DZIECI
- brodzik
- animacje i miniklub dla dzieci 4-12 lat

DOWIEDZ SIĘ WIĘCEJ
Klient przed podpisaniem umowy zobowiązany jest do zapoznania się z Warunkami Imprez Turystycznych dostępnymi pod adresem coraltravel.pl

ALL INCLUSIVE

VIBRA BEVERLY PLAYA

Malowniczo położony hotel tuż przy piaszczystej plaży, wśród zielonych wzgórz. Wypoczynek na plaży umilą olśniewające widoki na morze i góry. Bliskość miejscowości z barami, restauracjami i sklepikami a także dobra komunikacja ze stolicą wyspy to okazja aby poznać atrakcje Majorki.

- PRZY PLAŻY
- WIFI GRATIS

GRATIS
POBYT W HOTELU:
1. DZIECKO DO 7 LAT
2. DZIECKO DO 7 LAT

LOKALIZACJA:
Paguera,
32 km od lotniska Palma de Mallorca

Przykładowy pokój

HOTEL
Kategoria lokalna 4*, otwarty w 1973 r., odnowiony w 2024 r. Przystosowany dla osób niepełnosprawnych.

PLAŻA
Przy hotelu, publiczna, pomost, piaszczysta. Ręczniki, parasole, leżaki, bar.

POKOJE
- twin dla max. 2 os.
- twin superior dla max. 3 os.

WYŻYWIENIE
Restauracja główna, bar.
All Inclusive
Half Board
Bed & Breakfast

SPORT I ROZRYWKA
- 2 baseny odkryte
- basen kryty
- zajęcia sportowo-rekreacyjne
- siłownia
- animacje
- centrum SPA

DLA DZIECI
- brodziki
- plac zabaw
- animacje dla dzieci i miniklub

DOWIEDZ SIĘ WIĘCEJ
Klient przed podpisaniem umowy zobowiązany jest do zapoznania się z Warunkami Imprez Turystycznych dostępnymi pod adresem coraltravel.pl

ALL INCLUSIVE LIGHT

ILUNION PALMANOVA

Komfortowy hotel w spokojnej części Palmanovy, zaledwie kilka minut spacerem od pięknej, piaszczystej plaży. Oferuje basen, restaurację w formule all inclusive oraz udogodnienia dla rodzin. Dzieciom szczególnie spodoba się miniklub, wodny plac zabaw i animacje.

WIFI GRATIS

GRATIS
POBYT W HOTELU:
1. DZIECKO DO 3 LAT
2. DZIECKO DO 3 LAT

LOKALIZACJA:
Palmanova,
17 km od lotniska Palma de Mallorca

Przykładowy pokój

HOTEL
Kategoria lokalna 4*, otwarty w 1972 r., odnowiony w 2019 r. Przystosowany dla osób niepełnosprawnych.

PLAŻA
250 m od hotelu, publiczna, piaszczysta, dojście ulicą. Parasole, leżaki.

POKOJE
- double dla max. 4 os.
- double family dla max. 4 os.
- double superior dla max. 4 os.

WYŻYWIENIE
Restauracja główna, bary.
All Inclusive Light
Half Board

SPORT I ROZRYWKA
- basen odkryty
- zajęcia sportowo-rekreacyjne
- animacje

DLA DZIECI
- brodzik
- animacje i miniklub dla dzieci 4-12 lat
- menu w restauracji

DOWIEDZ SIĘ WIĘCEJ
Klient przed podpisaniem umowy zobowiązany jest do zapoznania się z Warunkami Imprez Turystycznych dostępnymi pod adresem coraltravel.pl

ALL INCLUSIVE

BLAU PUNTA REINA FAMILY RESORT

Przyjazny rodzinom hotel położony tuż przy plaży w Punta de n'Amer na Majorce. Oferuje baseny, animacje dla dzieci i dorosłych oraz komfortowe pokoje, zapewniając udany wypoczynek dla całej rodziny.

WIFI GRATIS

LOKALIZACJA:
Cala Mandia,
62 km od lotniska Palma de Mallorca

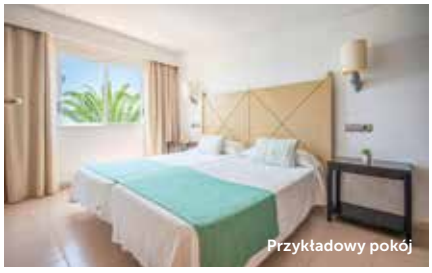

Przykładowy pokój

HOTEL
Kategoria lokalna 4*, otwarty w 1990 r., odnowiony w 2020 r. Przystosowany dla osób niepełnosprawnych.

PLAŻA
500 m od hotelu, publiczna, piaszczysta, dojście ulicą.

POKOJE
- double dla max. 3 os.
- junior suite dla max. 4 os.
- double superior dla max. 3 os.
- apartment dla max. 4 os.

WYŻYWIENIE
Restauracja główna, à la carte, bary.
All Inclusive
Half Board Plus

SPORT I ROZRYWKA
- 3 baseny odkryte
- zajęcia sportowo-rekreacyjne
- animacje
- centrum SPA
- siłownia

DLA DZIECI
- brodzik
- animacje i miniklub dla dzieci 4-12 lat
- menu w restauracji
- łóżeczko dla dziecka 2 lat

DOWIEDZ SIĘ WIĘCEJ
Klient przed podpisaniem umowy zobowiązany jest do zapoznania się z Warunkami Imprez Turystycznych dostępnymi pod adresem coraltravel.pl

ALL INCLUSIVE

HIPOTELS MEDITERRANEO CLUB

Miejsce, w którym każdy dzień wakacji zamienia się w przygodę – od kąpieli w basenach, przez rodzinne animacje, po relaks przy kolacji w hotelowej restauracji. Blisko plaży, ogród palmowy, przestronne pokoje.

WIFI GRATIS

GRATIS
POBYT W HOTELU:
1. DZIECKO DO 7 LAT
2. DZIECKO DO 7 LAT

LOKALIZACJA:
Sa Coma,
70 km od lotniska Palma de Mallorca

Przykładowy pokój

HOTEL
Kategoria lokalna 4*, otwarty w 1986 r., odnowiony w 2022 r. Przystosowany dla osób niepełnosprawnych.

POKOJE
- apartment dla max. 4 os.
- studio garden dla max. 3 os.

WYŻYWIENIE
Restauracja główna, à la carte, bary.
All Inclusive
Half Board
Bed & Breakfast

SPORT I ROZRYWKA
- 2 baseny odkryte
- zajęcia sportowo-rekreacyjne
- animacje
- siłownia

DLA DZIECI
- brodziki
- plac zabaw
- animacje i miniklub dla dzieci 4-12 lat
- menu w restauracji
- łóżeczko dla dziecka do 2 lat

DOWIEDZ SIĘ WIĘCEJ
Klient przed podpisaniem umowy zobowiązany jest do zapoznania się z Warunkami Imprez Turystycznych dostępnymi pod adresem coraltravel.pl

ALL INCLUSIVE

GAVIMAR CALA GRAN COSTA DEL SUR HOTEL & RESORT

Położony w niewielkiej odległości od plaży. Oferuje baseny, restauracje, program animacji dla dzieci i dorosłych, zapewniając komfortowy i pełen atrakcji wypoczynek na Majorce.

WIFI GRATIS

LOKALIZACJA:
Cala d'Or,
44 km od lotniska Palma de Mallorca

HOTEL
Kategoria lokalna 3*, otwarty w 1959 r., odnowiony w 2000 r. Przystosowany dla osób niepełnosprawnych.

PLAŻA
150 m od hotelu, publiczna, piaszczysta, dojście ulicą.

POKOJE
- twin dla max. 3 os.
- double dla max. 3 os.

WYŻYWIENIE
Restauracja główna, bary.
All Inclusive

SPORT I ROZRYWKA
- 3 baseny odkryte
- zajęcia sportowo-rekreacyjne
- animacje

DLA DZIECI
- brodzik
- animacje i miniklub dla dzieci 4-12 lat
- menu w restauracji

DOWIEDZ SIĘ WIĘCEJ
Klient przed podpisaniem umowy zobowiązany jest do zapoznania się z Warunkami Imprez Turystycznych dostępnymi pod adresem coraltravel.pl

APART HOTEL ALL INCLUSIVE

ALCUDIA GARDEN APART

Idealne miejsce dla tych, którzy lubią łączyć swobodę apartamentu z wygodami hotelu. Położony w samym sercu Port d'Alcudia, tuż przy plaży, oferuje baseny, animacje i zaplecze sportowe, a także przestronne apartamenty – tylko z widokiem na Majorkę.

WIFI GRATIS

LOKALIZACJA:
Alcudia,
59 km od lotniska Palma de Mallorca

Przykładowy pokój

HOTEL
Kategoria lokalna 3*, otwarty w 1986 r., odnowiony w 2018 r. Przystosowany dla osób niepełnosprawnych.

PLAŻA
80 m od hotelu, publiczna, piaszczysta, dojście ulicą. Parasole, leżaki, ręczniki.

POKOJE
- double dla max. 2 os.
- apartment dla max. 4 os.
- suite dla max. 4 os.

WYŻYWIENIE
Restauracja główna, à la carte, bary.
All Inclusive
Half Board Plus
Half Board
Bed & Breakfast

SPORT I ROZRYWKA
- basen odkryty
- basen kryty
- zajęcia sportowo-rekreacyjne
- animacje
- centrum SPA

DLA DZIECI
- brodziki
- plac zabaw
- animacje i miniklub dla dzieci 4-11 lat
- menu w restauracji
- łóżeczko dla dziecka do 2 lat

DOWIEDZ SIĘ WIĘCEJ
Klient przed podpisaniem umowy zobowiązany jest do zapoznania się z Warunkami Imprez Turystycznych dostępnymi pod adresem coraltravel.pl

Teneryfa

HISTORIA | KULTURA | NATURA

» CZARNE ZŁOTO

Większość naturalnych plaż na Teneryfie może pochwalić się piaskiem w kolorze czarnym, który jest pochodzenia wulkanicznego. Szczególnie polecamy Playa del Socorro, Playa Jardin, Playa de La Tejita i Playa de La Caleta w okolicach Las Americas. Plaże złociste zaś zostały sztucznie stworzone przez człowieka, a jasny piasek przywieziono prosto z Sahary. Czarne plaże zapraszają wczasowiczów do niecodziennego relaksu i stanowią unikatową wizytówkę Teneryfy!

DWA ŚWIATY

Przez środek wyspy biegnie górskie pasmo, które jest niczym granica dwóch światów. Po jednej stronie leży kraina wilgoci, mgły i dzikiej zieleni, a po drugiej ciepła i sucha przestrzeń, gdzie w powietrzu można poczuć gorący oddech Afryki. Na północną część wyspy wpływa bardziej Atlantyk i wiatry, które przynoszą deszcz, co sprzyja bujnej roślinności. Słońce świeci przez okrągły rok z czego cieszą się turyści. To cały hiszpański kontynent w pigułce.

Wyspa wiecznej wiosny zachwyca błękitem nieba i oceanu, zieloną roślinością oraz naturalnymi plażami z czarnym, wulkanicznym piaskiem. Z jednej strony tropikalny las w masywie górskim Anaga, a z drugiej księżycowe widoki niczym z powierzchni Marsa.

« KARNAWAŁ W SANTA CRUZ

Każdego roku tysiące turystów spragnionych zabawy odwiedza wyspę, aby przez 15 dni celebrować święto tańca i muzyki. To prawdziwe widowisko, w którym główną rolę odgrywa kolor, kostium, blask i gracja. Kobiety odziane w połyskujące, cekinowe stroje królują na ulicach miasta. W kolorowych korowodach paradują w rytm hucznej muzyki. Kulminacja zabawy przypada na ostatni tydzień przed środą popielcową i zaczyna się wielką galą połączoną z Wyborami Królowej Karnawału. Zjawiskowy spektakl gwarantowany!

	LISTA HOTELI	STANDARD	ALL INCLUSIVE	PRZY PLAŻY	ZJEŻDŻALNIE	WI-FI GRATIS	WIEK 1. DZIECKA GRATIS	WIEK 2. DZIECKA GRATIS
	TENERYFA							
220	ROCA NIVARIA	5	X		X	X	13	
221	H10 ATLANTIC SUNSET HORIZON COLLECTION	5	X			X		
222	BEST SEMIRAMIS	5				X	13	
223	BAHIA PRINCIPE FANTASIA TENERIFE	5	X			X		
224	LANDMAR COSTA LOS GIGANTES FAMILY RESORT	4	X			X	13	
226	ALUA ATLANTICO GOLF	4	X			X		
228	ALUA TENERIFE	4	X			X		
230	PUERTO RESORT BY BLUE SEA HOTEL	4	X			X		
231	BE LIVE EXPERIENCE OROTAVA	4	X			X		
232	ALEXANDRE TROYA	4	X	X		X	12	
233	ALEXANDRE GALA HOTEL	4	X			X	12	
234	HOTEL LAGOS DE CESAR BY BLUE SEA	4	X			X		
235	LANDMAR PLAYA LA ARENA	4	X			X		
236	BEST JACARANDA	4	X			X	13	
237	IBEROSTAR WAVES BOUGANVILLE PLAYA	4	X			X	7	
238	IBEROSTAR WAVES LAS DALIAS	4	X			X		
239	BAHIA PRINCIPE SUNLIGHT SAN FELIP	4	X			X		

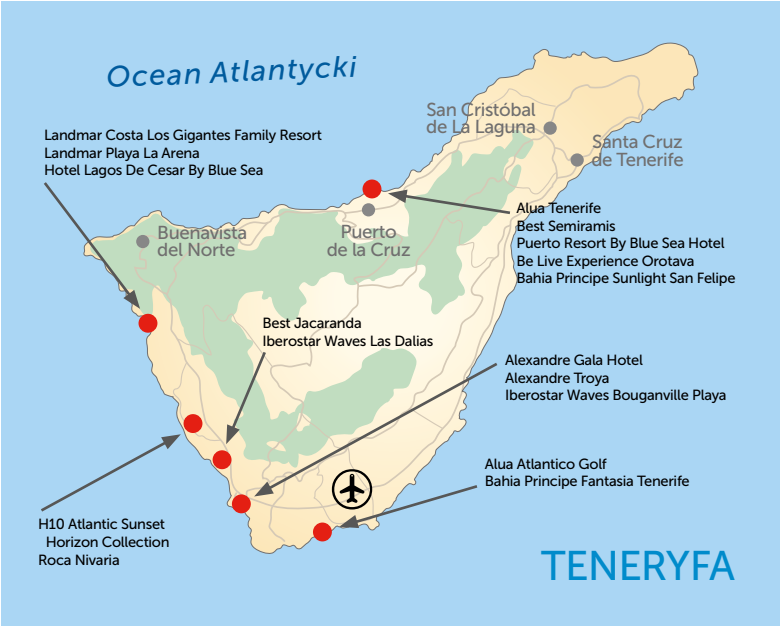

WULKAN TEIDE

Największą atrakcją turystyczną Teneryfy jest wulkan Teide i jednocześnie najwyższy szczyt Hiszpanii o wysokości 3718 m n.p.m. Według dawnych mieszkańców wyspy Guanczów, mieszkał w nim diabeł i demon zła Guayota, dlatego wulkan nazywano „Piekielną Górą". Według legendy porwał on Mageca, boga światła i słońca i uwięził pod wulkanem, pogrążając świat w ciemności. Dziś wulkan stanowi serce parku narodowego, który został wpisany na listę światowego dziedzictwa UNESCO. Żeby podziwiać go z bliska należy wjechać na szczyt kolejką, skąd rozpościera się nieziemski, księżycowy krajobraz na zbocza uformowane ze strumieni zastygłej lawy.
Wagoniki kolejki górskiej Teleferico docierają na wysokość 2200 m n.p.m skąd rozpościera się bajeczny widok na 19 hektarów Parku Narodowego Teide. Zachwyć się wulkanem z bliska oraz polami zastygłej lawy, kraterami i bajecznymi formacjami skalnymi.

Poznawaj odkrywaj

wycieczki fakultatywne

LORO PARQUE

Loro Parque znajdujący się w Puerto de la Cruz uważany jest za jeden z najlepszych ogrodów zoobotanicznych na świecie. Prezentuje, jednocześnie chroniąc ponad 400 gatunków zwierząt a także zróżnicowaną florę z całego świata. Park podzielony jest na strefy, z których każda poświęcona jest innym gatunkom zwierząt. Spotkamy tam między innymi aligatory, goryle, pandy czy żółwie. Park słynie z zachwycających widowisk ptaków a także ze spektakularnych pokazów wodnych ssaków. W szczególności popularnością cieszą się pokazy delfinów, lwów morskich i orek, dzięki którym na własne oczy można zobaczyć jak czułe i wrażliwe są na światło czy dźwięki.

SIAM PARK

Poczuj siłę największej na świecie sztucznej fali w Siam Parku! Położony na południu Teneryfy w Costa Adeje największy park wodny w Europie oferuje wiele atrakcji zarówno dla młodszych odwiedzających jak i starszych turystów. Zaprojektowany na 18 hektarach w stylu nawiązującym do architektury Tajlandii obejmuje ogrody, baseny, plaże, zjeżdżalnie i restauracje. The Tower of Power, Dragon, The Volcano czy Jungle Snake to nazwy tylko niektórych atrakcji ze zjazdami na pontonach czy zjeżdżalniach zapewniające porządną dawkę adrenaliny i niesamowite wspomnienia!

LA GOMERA

Zapraszamy na całodniową wycieczkę na wyspę La Gomera, na którą popłyniemy promem z portu Los Cristianos. W San Sebastian - stolicy wyspy wsiądziemy w autokar, żeby dojechać do Doliny Hermigua. Zwiedzimy także La Palmita i wioskę Agulo. Przewidziany jest tez czas na lunch w tradycyjnej restauracji. W ramach możliwości jest szansa by zobaczyć pokaz na żywo "silbo gomero" (sztuki komunikacji gwizdania z La Gomery). Nastepny punkt to wspinaczka do Parku Narodowego Garajonay, rajskiego lasu laurowego i rezerwatu przyrody wpisanego na Listę Światowego Dziedzictwa UNESCO. W tym miejscu zrobimy przystanek przy Laguna Grande, gdzie zobaczymy okolicę, w której jak głosi legenda, spotykały się starożytne czarownice wyspy.

TEIDE NATIONAL PARK

Zapraszamy na krajobrazową wycieczkę do Parku Narodowego Teide. Trasa wycieczki uwzględnia spacery po kanaryjskich lasach sosnowych z przepięknymi widokami. Możliwość wjazdu kolejką linową na wulkan Teide, który jest najwyższym szczytem Hiszpanii - jego wysokość wynosi ponad 3700 m n.p.m. Nie możesz tego przegapić!

Wycieczki mają charakter orientacyjny. Pełna oferta dostępna u przedstawiciela Coral Travel Poland w miejscu wakacji.

Teneryfa to największa wyspa spośród Wysp Kanaryjskich. Określana często „kontynentem w miniaturze" ze względu na występowanie kilku typów krajobrazu i kilku stref klimatycznych.

TEIDE – MASCA GRAND TOUR

Zachęcamy do całodniowej wycieczki po Parku Narodowym Teide, gdzie będziemy mieli okazję podziwiać wyjątkowe formacje skalne Roques de Garcia. Następnie udamy się do wąwozu Masca, gdzie zobaczymy wysokie, bazaltowe ściany, które przez ponad 5 milionów lat były kształtowane przez siły wiatru i wody – prawdziwe dzieło natury.

FREEBIRD

Popłyń katamaranem Freebird po Oceanie Atlantyckim i zobacz walenie pływające u wybrzeży Teneryfy. Przewodnik opowie o zwyczajach, nawykach żywieniowych tych ssakow, a także o innych ciekawostkach. Rejs luksusowym katamaranem zapewnia relaks w promieniach słońca oraz przystanek na kąpiele z widokami na spektakularną panoramę wyspy.

ALL INCLUSIVE

ROCA NIVARIA

Nowoczesny obiekt z zadbanym ogrodem, kompleksem basenów i zjeżdżalniami wodnymi. Dla Gości oferuje wiele urozmaiconych aktywności, strefę SPA i siłownię. Dzieci ucieszą ciekawe animacje i miniklub. Idealne miejsce na niezapomniane, rodzinne wakacje.

- ZJEŻDŻALNIE
- WIFI GRATIS

GRATIS
POBYT W HOTELU:
1. DZIECKO DO 13 LAT

LOKALIZACJA:
6 km od Costa Adeje,
27 km od lotniska Teneryfa Południe

Przykładowy pokój

HOTEL
Kategoria lokalna 5*, otwarty w 2005 r., odnowiony w 2019 r. Przystosowany dla osób niepełnosprawnych.

PLAŻA
100 m od hotelu, publiczna, piaszczysto-żwirowa, dojście tunelem.

POKOJE
- double dla max. 2 os.
- double superior dla max. 3 os.
- junior suite dla max. 4 os.
- superior suite dla max. 4 os.

WYŻYWIENIE
Restauracja główna, bary.
All Inclusive
Half Board

SPORT I ROZRYWKA
- 2 baseny odkryte
- zjeżdżalnie wodne
- zajęcia sportowo-rekreacyjne
- kort tenisowy
- siłownia
- animacje
- centrum SPA

DLA DZIECI
- brodzik
- zjeżdżalnie wodne
- animacje i miniklub dla dzieci 4-12 lat
- plac zabaw
- menu w restauracji

DOWIEDZ SIĘ WIĘCEJ
Klient przed podpisaniem umowy zobowiązany jest do zapoznania się z Warunkami Imprez Turystycznych dostępnymi pod adresem coraltravel.pl

ALL INCLUSIVE

H10 ATLANTIC SUNSET HORIZON COLLECTION

Elegancki hotel oferujący nowoczesne pokoje, taras z pięknym widokiem na ocean, basen i zjeżdżalnie wodne dla dzieci. Szeroki wybór restauracji oraz bogaty program rozrywkowy zadowoli całą rodzinę.

- WIFI GRATIS
- POKOJE DLA 5 OSÓB

LOKALIZACJA:
6 km od Costa Adeje,
28 km od lotniska Teneryfa Południe

Przykładowy pokój

HOTEL
Kategoria lokalna 5*, otwarty w 2019 r. Przystosowany dla osób niepełnosprawnych.

PLAŻA
200 m od hotelu.

POKOJE
- double dla max. 3 os.
- family dla max. 5 os.
- junior suite dla max. 5 os.
- privilege dla max. 4 os.

WYŻYWIENIE
Restauracja główna, à la carte, bary.
All Inclusive
Half Board

SPORT I ROZRYWKA
- 5 basenów odkrytych
- basen kryty
- siłownia
- animacje
- centrum SPA

DLA DZIECI
- brodzik
- zjeżdżalnie wodne
- animacje i miniklub dla dzieci 4-12 lat
- plac zabaw

DOWIEDZ SIĘ WIĘCEJ
Klient przed podpisaniem umowy zobowiązany jest do zapoznania się z Warunkami Imprez Turystycznych dostępnymi pod adresem coraltravel.pl

BEST SEMIRAMIS

Położony w wyjątkowej lokalizacji tuż nad oceanem gwarantuje niezapomniane widoki. Niewątpliwymi atutami hotelu są wysoki poziom obsługi, nowoczesne pokoje z widokiem na ocean, bary i restauracja z doskonałą śródziemnomorską kuchnią.

- WIFI GRATIS

GRATIS
POBYT W HOTELU:
1. DZIECKO DO 13 LAT

LOKALIZACJA:
Puerto de la Cruz,
111 km od lotniska Teneryfa Południe

Przykładowy pokój

HOTEL
Kategoria lokalna 5*, otwarty w 1979 r., odnowiony w 2023 r. Przystosowany dla osób niepełnosprawnych.

PLAŻA
1500 m od hotelu.

POKOJE
- standard dla max. 4 os.
- senator service dla max. 4 os.

WYŻYWIENIE
Restauracja główna, bary.
Full Board
Half Board
Bed & Breakfast

SPORT I ROZRYWKA
- basen kryty
- basen odkryty
- kort tenisowy
- animacje
- centrum SPAi

DOWIEDZ SIĘ WIĘCEJ
Klient przed podpisaniem umowy zobowiązany jest do zapoznania się z Warunkami Imprez Turystycznych dostępnymi pod adresem coraltravel.pl

ALL INCLUSIVE

BAHIA PRINCIPE FANTASIA TENERIFE

Bajkowy hotel, w którym na Gości czeka wiele atrakcji. Obiekt oferuje eleganckie pokoje, doskonałą kuchnię i piękny basen, a także wspaniałe programy animacyjne dla najmłodszych. Polecany rodzinny hotel.

WIFI GRATIS

LOKALIZACJA:
Golf del Sur,
10 km od lotniska Teneryfa Południe

Przykładowy pokój

HOTEL
Kategoria lokalna 5*, otwarty w 2018 r., odnowiony w 2024 r. Przystosowany dla osób niepełnosprawnych.

PLAŻA
1 km od hotelu, publiczna, piaszczysto-żwirowa, dojście ulicą.

POKOJE
- superior dla max. 2 os.
- family master suite dla max. 5 os.
- junior suite dla max. 4 os.
- junior suite swim up dla max. 3 os.

WYŻYWIENIE
Restauracja główna, à la carte, bary.
All Inclusive

SPORT I ROZRYWKA
- basen odkryty
- zajęcia sportowo-rekreacyjne
- siłownia
- animacje
- centrum SPA
- kort tenisowy

DLA DZIECI
- brodzik
- zjeżdżalnie wodne
- plac zabaw
- animacje i miniklub dla dzieci 4-12 lat
- menu w restauracji

DOWIEDZ SIĘ WIĘCEJ
Klient przed podpisaniem umowy zobowiązany jest do zapoznania się z Warunkami Imprez Turystycznych dostępnymi pod adresem coraltravel.pl

Przykładowy pokój

ALL INCLUSIVE

LANDMAR COSTA LOS GIGANTES FAMILY RESORT

Malowniczo położony na wzgórzu kompleks, z którego roztacza się widok na klify Los Gigantes i wyspę La Gomerę. Duży, nowocześnie urządzony obiekt z basenami, hotelowym SPA, przestronnymi pokojami i smaczną kuchnią. Bogata infrastruktura dla dzieci, wodny plac zabaw i miniklub gwarantują udany wypoczynek rodzinom.

WIFI GRATIS

GRATIS
POBYT W HOTELU:
1. DZIECKO DO 13 LAT

LOKALIZACJA:
Puerto de Santiago,
40 km od lotniska Teneryfa
Południe

HOTEL
Kategoria lokalna 4*, otwarty w 2008 r., odnowiony w 2020 r. Przystosowany dla osób niepełnosprawnych.

PLAŻA
1 km od hotelu.

POKOJE
- suite dla max. 4 os.
- landi village dla max. 4 os.

WYŻYWIENIE
Restauracja główna, à la carte, bary.
All Inclusive
Half Board
Bed & Breakfast

SPORT I ROZRYWKA
- 3 baseny odkryte
- zajęcia sportowo-rekreacyjne
- kort tenisowy
- siłownia
- animacje
- centrum SPA

DLA DZIECI
- brodziki
- animacje i miniklub dla dzieci 4-17 lat
- plac zabaw
- menu w restauracji

DOWIEDZ SIĘ WIĘCEJ
Klient przed podpisaniem umowy zobowiązany jest do zapoznania się z Warunkami Imprez Turystycznych dostępnymi pod adresem coraltravel.pl

ALL INCLUSIVE

ALUA ATLANTICO GOLF

Hotel o wysokim standardzie położony w spokojnej okolicy, w pobliżu niewielkiego portu. Zapewnia udogodnienia dla Gości w każdym wieku. Doskonała lokalizacja na południu wyspy pozwoli na odkrycie jej ciekawych zakątków. Na miłośników golfa czekają dwa pobliskie pola golfowe.

- WIFI GRATIS
- POKOJE DLA 5 OSÓB

LOKALIZACJA:
Golf del Sur,
10 km od lotniska Teneryfa Południe

HOTEL
Kategoria lokalna 4*, otwarty w 1999 r. odnowiony w 2021 r. Przystosowany dla osób niepełnosprawnych.

PLAŻA
200 m od hotelu.

POKOJE
- double dla max. 3 os.
- suite dla max. 5 os.

WYŻYWIENIE
Restauracja główna, à la carte, bary.
All Inclusive

SPORT I ROZRYWKA
- 2 baseny odkryte
- basen kryty
- zajęcia sportowo-rekreacyjne
- siłownia
- animacje

DLA DZIECI
- brodzik
- zjeżdżalnia wodna
- animacje i miniklub dla dzieci 4-12 lat
- plac zabaw
- menu w restauracji

DOWIEDZ SIĘ WIĘCEJ
Klient przed podpisaniem umowy zobowiązany jest do zapoznania się z Warunkami Imprez Turystycznych dostępnymi pod adresem coraltravel.pl

Przykładowy pokój

Przykładowy pokój

ALL INCLUSIVE

ALUA TENERIFE

Hotel łączy komfort i przyjazną atmosferę w najbardziej zielonej części wyspy słynącej z wulkanicznych krajobrazów i tropikalnych ogrodów. Zaletami hotelu są komfortowe pokoje oraz ciekawa oferta rozrywkowa. Doskonały wybór dla miłośników pieszych wycieczek i aktywnego wypoczynku dzięki położeniu w pobliżu Parku Narodowego Teide.

- WIFI GRATIS
- POKOJE DLA 5 OSÓB

LOKALIZACJA:
Puerto de la Cruz,
95 km od lotniska Teneryfa Południe

HOTEL
Kategoria lokalna 4*, otwarty w 1996 r. odnowiony w 2021 r. Przystosowany dla osób niepełnosprawnych.

PLAŻA
400 m od hotelu, publiczna, piaszczysta. Parasole, leżaki, bar.

POKOJE
- double dla max. 3 os.
- suite dla max. 5 os.
- coral family dla max. 4 os.

WYŻYWIENIE
Restauracja główna, à la carte, bary.
All Inclusive
Half Board
Bed & Breakfast

SPORT I ROZRYWKA
- basen odkryty
- basen kryty
- siłownia
- animacje

DLA DZIECI
- brodzik
- animacje i miniklub dla dzieci 4-12 lat
- plac zabaw
- menu w restauracji

DOWIEDZ SIĘ WIĘCEJ
Klient przed podpisaniem umowy zobowiązany jest do zapoznania się z Warunkami Imprez Turystycznych dostępnymi pod adresem coraltravel.pl

ALL INCLUSIVE

PUERTO RESORT BY BLUE SEA HOTEL

Hotel zlokalizowany na północnym wybrzeżu Teneryfy, w urokliwym miasteczku Puerto de la Cruz. Oferuje komfortowy wypoczynek z pięknymi widokami, basenami, SPA i zajęciami sportowymi.

WIFI GRATIS

LOKALIZACJA:
Puerto de la Cruz,
90 km od lotniska Teneryfa Południe

Przykładowy pokój

HOTEL
Kategoria lokalna 4*, otwarty w 2010 r., odnowiony w 2022 r.

PLAŻA
1 km od hotelu, publiczna, piaszczysto-żwirowa, dojście ulicą.

POKOJE
- monoparental dla max. 3 os.
- double dla max. 4 os.

WYŻYWIENIE
Restauracja główna, à la carte, bary.
All Inclusive
Half Board
Bed & Breakfast

SPORT I ROZRYWKA
- 2 baseny odkryte
- basen kryty
- kort tenisowy
- siłownia
- animacje
- centrum SPA

DLA DZIECI
- brodzik
- animacje i miniklub 5-12 lat
- plac zabaw

DOWIEDZ SIĘ WIĘCEJ
Klient przed podpisaniem umowy zobowiązany jest do zapoznania się z Warunkami Imprez Turystycznych dostępnymi pod adresem coraltravel.pl

ALL INCLUSIVE PLUS

BE LIVE EXPERIENCE OROTAVA

Obiekt znajduje się w nadmorskim kurorcie Puerto de la Cruz. Niedaleko stąd do basenów Lago Martiánez. Z pokoi hotelowych podziwiać można piękne widoki, a na miejscu znajdziemy ładny basen i taras słoneczny.

WIFI GRATIS

LOKALIZACJA:
Puerto de la Cruz,
90 km od lotniska Teneryfa Południe

Przykładowy pokój

HOTEL
Kategoria lokalna 4*, otwarty w 1990 r., odnowiony w 2000 r. Przystosowany dla osób niepełnosprawnych.

PLAŻA
200 m od hotelu, publiczna, dojście ulicą.

POKOJE
- double dla max. 3 os.

WYŻYWIENIE
Restauracja główna, bar.
All Inclusive Plus
All Inclusive
Half Board

SPORT I ROZRYWKA
- basen odkryty
- siłownia
- animacje

DOWIEDZ SIĘ WIĘCEJ
Klient przed podpisaniem umowy zobowiązany jest do zapoznania się z Warunkami Imprez Turystycznych dostępnymi pod adresem coraltravel.pl

ALL INCLUSIVE

ALEXANDRE TROYA

Hotel zlokalizowany w jednym z najbardziej znanych kurortów turystycznych na Teneryfie. Oferuje baseny dla dorosłych i dla dzieci, taras relaksacyjny, SPA z bogatą ofertą zabiegów. Bliskość atrakcji turystycznych, restauracji sprawi, że nikt nie będzie się tu nudził.

- PRZY PLAŻY
- WIFI GRATIS

GRATIS
POBYT W HOTELU:
1. DZIECKO DO 12 LAT

LOKALIZACJA:
Las Americas,
20 km od lotniska Teneryfa Południe

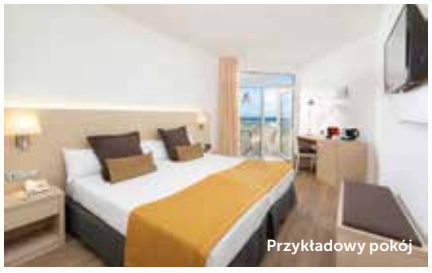
Przykładowy pokój

HOTEL
Kategoria lokalna 4*, otwarty w 1973 r., odnowiony w 2022 r. Przystosowany dla osób niepełnosprawnych.

PLAŻA
Przy hotelu, publiczna, piaszczysta, dojście ulicą. Parasole, leżaki.

POKOJE
- standard dla max. 3 os.
- club alexander dla max. 3 os.
- family dla max. 4 os.
- junior suite dla max. 4 os.
- panoramic dla max. 3 os.

WYŻYWIENIE
Restauracja główna, à la carte, bar.
All Inclusive
Full Board
Half Board
Bed & Breakfast

SPORT I ROZRYWKA
- basen odkryty
- basen kryty
- zajęcia sportowo-rekreacyjne
- animacje
- siłownia
- centrum SPA

DLA DZIECI
- brodzik
- animacje i miniklub dla dzieci 4-12 lat
- plac zabaw

DOWIEDZ SIĘ WIĘCEJ
Klient przed podpisaniem umowy zobowiązany jest do zapoznania się z Warunkami Imprez Turystycznych dostępnymi pod adresem coraltravel.pl

ALL INCLUSIVE

ALEXANDRE GALA HOTEL

Położony w pobliżu promenady oraz tętniącej życiem plaży Playa de las Americas. Atutem hotelu jest przyjazna obsługa, dobra kuchnia i komfortowe pokoje. Goście mogą zrelaksować się na tarasie z widokiem na ocean i w hotelowym SPA.

WIFI GRATIS

GRATIS
POBYT W HOTELU:
1. DZIECKO DO 12 LAT

LOKALIZACJA:
Las Americas,
20 km od lotniska Teneryfa Południe

Przykładowy pokój

HOTEL
Kategoria lokalna 4*, otwarty w 1989 r., odnowiony w 2023 r.

PLAŻA
150 m od hotelu, publiczna, piaszczysta, dojście ulicą. Parasole, ręczniki, leżaki.

POKOJE
- double dla max. 4 os.
- family dla max. 4 os.
- club alexandre dla max. 4 os.

WYŻYWIENIE
Restauracja główna, bary.
All Inclusive
Full Board
Half Board
Bed & Breakfast

SPORT I ROZRYWKA
- 2 basen odkryte
- basen kryty
- zajęcia sportowo-rekreacyjne
- siłownia
- animacje
- centrum SPA

DLA DZIECI
- brodzik
- animacje i miniklub dla dzieci 4-12 lat
- plac zabaw

DOWIEDZ SIĘ WIĘCEJ
Klient przed podpisaniem umowy zobowiązany jest do zapoznania się z Warunkami Imprez Turystycznych dostępnymi pod adresem coraltravel.pl

ALL INCLUSIVE

HOTEL LAGOS DE CESAR BY BLUE SEA

Hotel zlokalizowany w popularnym kurorcie z licznymi sklepami i restauracjami. Goście mogą wypocząć na pobliskiej plaży, nad basenem i na tarasie słonecznym. Modne wnętrza tworzą przytulny klimat.

WIFI GRATIS

LOKALIZACJA:
Puerto de Santiago,
40 km od lotniska Teneryfa Południe

Przykładowy pokój

HOTEL
Kategoria lokalna 4*, otwarty w 1995 r., odnowiony w 2023 r. Przystosowany dla osób niepełnosprawnych.

PLAŻA
300 m od hotelu, publiczna, piaszczysta, dojście ulicą.

POKOJE
- junior suite dla max. 4 os.

WYŻYWIENIE
Restauracja główna, bary.
All Inclusive
Half Board
Bed & Breakfast

SPORT I ROZRYWKA
- basen odkryty
- siłownia
- animacje

DLA DZIECI
- brodzik
- animacje dla dzieci

DOWIEDZ SIĘ WIĘCEJ
Klient przed podpisaniem umowy zobowiązany jest do zapoznania się z Warunkami Imprez Turystycznych dostępnymi pod adresem coraltravel.pl

ALL INCLUSIVE

LANDMAR PLAYA LA ARENA

Odnowiony hotel z przyjazną obsługą i wysokiej jakości usługami. Nowocześnie urządzone pokoje, smaczna kuchnia oraz bliskość plaży to niewątpliwe zalety tego obiektu. Bogate zaplecze sportowo-rekreacyjne, sprawia, że nikt nie będzie się tutaj nudził.

WIFI GRATIS

LOKALIZACJA:
Puerto de Santiago,
40 km od lotniska Teneryfa Południe

Przykładowy pokój

HOTEL
Kategoria lokalna 4*, otwarty w 2000 r., odnowiony w 2023 r. Przystosowany dla osób niepełnosprawnych.

PLAŻA
100 m od hotelu, publiczna, piaszczysta, dojście ulicą.

POKOJE
- standard dla max. 3 os.
- platinum club dla max. 3 os.
- deluxe dla max. 3 os.

WYŻYWIENIE
Restauracja główna, à la carte, bary.
All Inclusive
Half Board
Bed & Breakfast

SPORT I ROZRYWKA
- 2 baseny odkryte
- zajęcia sportowo-rekreacyjne
- kort tenisowy
- siłownia
- animacje

DLA DZIECI
- brodzik
- animacje i miniklub dla dzieci 4-12 lat
- plac zabaw
- menu w restauracji

DOWIEDZ SIĘ WIĘCEJ
Klient przed podpisaniem umowy zobowiązany jest do zapoznania się z Warunkami Imprez Turystycznych dostępnymi pod adresem coraltravel.pl

ALL INCLUSIVE

BEST JACARANDA

Rozległy obiekt w centrum jednego z kurortów to idealny wybór na wakacje dla rodzin z dziećmi. Kompleks basenów z tarasem do opalania, barami i miejscem do zabaw dla dzieci, a wszystko to otoczone drzewami, dzięki czemu poczujemy się jak na rajskiej wyspie.

WIFI GRATIS

GRATIS
POBYT W HOTELU:
1. DZIECKO DO 13 LAT

LOKALIZACJA:
Costa Adeje,
20 km od lotniska Teneryfa Południe

Przykładowy pokój

HOTEL
Kategoria lokalna 4*, otwarty w 1997 r., odnowiony w 2017 r. Przystosowany dla osób niepełnosprawnych.

PLAŻA
500 m od hotelu.

POKOJE
- standard dla max. 3 os.
- family dla max. 4 os.

WYŻYWIENIE
Restauracja główna, bary.
All Inclusive
Full Board
Half Board
Bed & Breakfast

SPORT I ROZRYWKA
- 4 baseny odkryte
- zajęcia sportowo-rekreacyjne
- kort tenisowy,
- siłownia
- animacje

DLA DZIECI
- brodzik
- animacje i miniklub dla dzieci 4-12 lat
- plac zabaw
- menu w restauracji

DOWIEDZ SIĘ WIĘCEJ
Klient przed podpisaniem umowy zobowiązany jest do zapoznania się z Warunkami Imprez Turystycznych dostępnymi pod adresem coraltravel.pl

ALL INCLUSIVE

IBEROSTAR WAVES BOUGANVILLE PLAYA

Rodzinny hotel położony w Costa Adeje to idealne miejsce na wakacje z dziećmi, na które czekają liczne atrakcje. Wysoka jakość usług, szeroka oferta rozrywkowa i komfortowe pokoje to gwarancja udanego urlopu.

- WIFI GRATIS
- POKOJE DLA 6 OSÓB

GRATIS
POBYT W HOTELU:
1. DZIECKO DO 7 LAT

LOKALIZACJA:
Costa Adeje,
20 km od lotniska Teneryfa Południe

Przykładowy pokój

HOTEL
Kategoria lokalna 4*, otwarty w 1980 r., odnowiony w 2019 r.

PLAŻA
200 m od hotelu.

POKOJE
- double dla max. 3 os.
- double interconnecting dla max. 6 os.

WYŻYWIENIE
Restauracja główna, bary.
All Inclusive
Half Board
Bed & Breakfast

SPORT I ROZRYWKA
- basen odkryty
- zajęcia sportowo-rekreacyjne
- animacje

DLA DZIECI
- brodzik
- animacje i miniklub dla dzieci 4-17 lat
- plac zabaw

DOWIEDZ SIĘ WIĘCEJ
Klient przed podpisaniem umowy zobowiązany jest do zapoznania się z Warunkami Imprez Turystycznych dostępnymi pod adresem coraltravel.pl

ALL INCLUSIVE

IBEROSTAR WAVES LAS DALIAS

Hotel znajduje się niedaleko jednej z najładniejszych plaż Teneryfy. Program animacyjny dla dzieci i dorosłych, bogata oferta all inclusive, a także zadbane wnętrza to jedne z wielu atutów hotelu.

- WIFI GRATIS

LOKALIZACJA:
Costa Adeje,
18 km od lotniska Teneryfa Południe

Przykładowy pokój

HOTEL
Kategoria lokalna 4*, otwarty w 1985 r., odnowiony w 2021 r. Przystosowany dla osób niepełnosprawnych.

PLAŻA
850 m od hotelu, publiczna, dojście ulicą.

POKOJE
- double dla max. 3 os.
- family interconnecting dla max. 6 os.

WYŻYWIENIE
Restauracja główna, bary.
All Inclusive

SPORT I ROZRYWKA
- 2 baseny odkryte
- siłownia
- animacje

DLA DZIECI
- brodzik
- animacje i miniklub dla dzieci 4 -17 lat

DOWIEDZ SIĘ WIĘCEJ
Klient przed podpisaniem umowy zobowiązany jest do zapoznania się z Warunkami Imprez Turystycznych dostępnymi pod adresem coraltravel.pl

ALL INCLUSIVE

BAHIA PRINCIPE SUNLIGHT SAN FELIPE

Hotel znany z doskonałej obsługi i wyjątkowej lokalizacji. Oferuje komfortowe pokoje z widokiem na ocean lub wulkan Teide. W pobliżu hotelu plaża, restauracyjki i kompleks basenów Lago Martiánez.

WIFI GRATIS

LOKALIZACJA:
Puerto de la Cruz,
90 km od lotniska Teneryfa Południe

Przykładowy pokój

HOTEL
Kategoria lokalna 4*, otwarty w 1965 r., odnowiony w 2006 r. Przystosowany dla osób niepełnosprawnych.

PLAŻA
50 m od hotelu, publiczna, dojście ulicą.

POKOJE
- standard dla max. 3 os.
- junior suite dla max. 4 os.

WYŻYWIENIE
Restauracja główna, à la carte, bar.
All Inclusive
Half Board

SPORT I ROZRYWKA
- 2 baseny odkryte
- zajęcia sportowo-rekreacyjne
- siłownia
- animacje
- centrum SPA
- kort tenisowy

DLA DZIECI
- brodzik
- plac zabaw
- animacje i miniklub dla dzieci 4-12 lat

DOWIEDZ SIĘ WIĘCEJ
Klient przed podpisaniem umowy zobowiązany jest do zapoznania się z Warunkami Imprez Turystycznych dostępnymi pod adresem coraltravel.pl

Punkty sprzedaży

firmowe, autoryzowane, agencyjne, online

Porozmawiajmy o wakacjach w biurze przy aromatycznej kawie, gdzie nasi wakacyjni eksperci dopasują najlepszy urlop dla Ciebie. Możesz też wybrać wakacje online w domowym zaciszu. Twój wybór, rezerwuj tak jak lubisz.

WYBIERAJ JAK LUBISZ
W domu, w drodze do pracy, restauracji, na spacerze, przez telefon, na tablecie lub laptopie.

DOWIEDZ SIĘ WIĘCEJ
Na naszej stronie znajdziesz więcej zdjęć, informacji, lokalizację hoteli, rozkłady lotów i wiele więcej.

REZERWUJ KIEDY CHCESZ
Jesteśmy do Twojej dyspozycji 24h online, 7 dni w tygodniu, przez cały rok.

SKONTAKTUJ SIĘ
Nie masz czasu? Masz pytania? Napisz do naszego konsultanta lub zostaw numer - oddzwonimy!

PŁAĆ BEZPIECZNIE
Płatności online, kartą, przelewem lub w najbliższym salonie sprzedaży.

Infolinia dla Klientów:
801 44 44 00
klient@coraltravel.pl
coraltravel.pl

Firmowe salony sprzedaży
Zapraszamy do osobistego kontaktu z naszymi specjalistami, którzy doskonale znają wakacyjną ofertę i zaproponują urlop idealny dla Ciebie.

Autoryzowane Biura Podróży
Polecamy również kontakt z naszymi Autoryzowanymi Biurami Podróży w całej Polsce. Adres swojego biura znajdziesz w katalogu na stronach 242-243 oraz na: www.coraltravel.pl/punkty-sprzedazy

Biura Agencyjne
Nasza oferta dostępna jest również w ponad 2000 tradycyjnych biur podróży.

Coralove podróże w Twoim telefonie

szybko | wygodnie | zawsze pod ręką

- **DOKUMENTY** PODRÓŻY
- **NIEZBĘDNE** KONTAKTY
- **GODZINY** WYLOTU
- **INFORMACJE** O TRANSFERZE
- **WYCIECZKI** FAKULTATYWNE
- **PROGRAM** LOJALNOŚCIOWY
- **DODATKOWE** USŁUGI

Available on the iPhone App Store

ANDROID APP ON Google play

Pobierz bezpłatną aplikację
i monitoruj swoje wakacje

Autoryzowane biura podróży

Coraltravel

Zapraszamy do skorzystania z wiedzy i doświadczenia doradców w autoryzowanych biurach podróży. To nasi partnerzy, którzy dobrze znają ofertę Coral Travel i potrafią odpowiedzieć na potrzeby Klientów.

WOJ. DOLNOŚLĄSKIE

Bielawa, Sweet Travel; ul. 1 Maja 28, tel. 798 510 547
Bolesławiec, Atlantyda; ul. Łokietka 3B/1; tel. 500 285 805, atlantyda@taniewakacje.net
Bolesławiec, Axis Travel; Rynek 7/7, tel. 75 732 20 10, axis@axis-travel.pl
Dzierżoniów, Groma tour; ul. Rynek 9a, tel. 74 831 23 26, gromatour@onet.pl
Głogów, Travel; pl. Konstytucji 3 Maja 2, tel. 76 834 13 16, glogow@travel2u.pl
Kłodzko, An-Travel; Noworudzka 2, Galeria Twierdza, tel. 74 811 12 18, galeria@antravel.pl
Legnica, Wakacjedlaciebie.com.pl; ul. Libana 5, tel. 76 862 95 71, gromada@poczta.onet.pl
Lubin, Habibi Travel; ul. Armii Krajowej 1, tel. 76 724 90 44, biuro@habibitravel.pl
Strzegom, Gromad Tourist; ul. Rynek 32, tel. 74 855 03 98
Wałbrzych, Jolka; ul. Juliusza Słowackiego 16, tel. 74 664 91 12, jolka@hm.pl
Wrocław, Fly Back; ul. Hallera 52, CH Borek, tel. 71 783 18 96, flyback@flyback.com.pl
Wrocław, Ole Travel; ul. Zakładowa 2-4, Pasaż C.H E.Leclerc, tel. 71 798 98 62, zakladowa@oletravel.pl
Wrocław, Travelpunkt; ul. Strzegomska 206/208, tel. 71 724 21 46, biuro@travelpunkt.pl
Zgorzelec, Great Travel; ul. Daszyńskiego 66, tel. 508 428 420, biuro@greattravel.pl

WOJ. KUJAWSKO-POMORSKIE

Brodnica, Biuro Podróży Auto Line; ul. Pocztowa 14, tel. 735 038 851, handro1@wp.pl
Bydgoszcz, Glob Travel; Stary Rynek 1, tel. 502 132 042, biuro@globtravel.pl
Bydgoszcz, Summer; ul. Dworcowa 37, tel. 52 321 21 02, biuro@summer.bydgoszcz.pl
Inowrocław, Przygoda; ul. Królowej Jadwigi 12, tel. 52 355 91 11, przygodaino@poczta.onet.pl
Nakło nad Notecią, Mag Travel; ul. Gimnazjalna 1A/1, tel:52 328 92 54, biuro@magtravel.pl
Świecie, Klub Podróżnika; al. Jana Pawła II 3, tel. 52 562 00 55, biuro@klub-podroznika.eu
Włocławek, Sun Travel; ul. Zbiegniewskiej 75, tel. 54 420 17 44, kontakt@suntravel.wloclawek.pl

WOJ. LUBUSKIE

Świebodzin, Oceanic; ul. Łużycka 1, tel. 68 475 49 89, biuro@bpoceanic.pl

WOJ. LUBELSKIE

Biała Podlaska, Juventur; ul. Budkiewicza 1, tel. 83 343 59 27, biuro@juventurbp.pl
Biłgoraj, Planeta Podróży; ul. 3 Maja 13, Galeria Biłgorajska, tel. 84 686 18 18, biuro@planeta-podrozy.pl
Lublin, Solclub; ul. Orkana 6, Galeria Orkana, tel. 81 443 30 00, info@solclub.pl
Łęczna, Karol Travel; ul. Stefanii Pawlak 8, tel. 817 520 807, biuro@karoltravel.pl

WOJ. ŁÓDZKIE

Łódź, Planeta Podróży; ul. Piotrkowska 198, tel. 793 070 045, biuro@planetapodrozy.pl
Łódź, Sol Travel; ul. Piotrkowska 132, tel. 607 074 042, soltravel@soltravel.pl
Piotrków Trybunalski, Juventur; ul. Słowackiego 103, tel. 44 646 87 13, biuro@juventurpiotrkow.pl
Radomsko, Trybunalskie; ul. Reymonta 43/12, tel. 44 683 21 77, biuro@trybunalskie.com.pl
Tomaszów Mazowiecki, Omnitur; ul. P.O.W. 17 lok. 1, tel. 44 724 98 12, omnitur@omnitur.pl
Zgierz, Viva Centrum Podróży; plac Jana Pawła II 17, tel. 42 719 06 85, vivacp@poczta.wp.pl

WOJ. MAŁOPOLSKIE

Andrychów, Marti Travel; plac Mickiewicza 1C, tel. 33 870 33 77, mwandor@martitravel.pl
Chrzanów, Apricor; Rynek 4, tel. 32 753 97 32, biuro@apricor.pl
Kraków, Travel Market; ul. Kapelanka 54, tel. 502 114 117, kapelanka@travel-market.pl
Libiąż, Apricor; ul. Wojska Polskiego 1B, 32 753 97 32, biuro@apricor.pl
Nowy Targ, Regle; ul. Szaflarska 23, tel. 18 266 73 72, biuro.regle2@gmail.com
Olkusz, Ilkus; ul. Sławkowska 13, tel. 32 643 15 85, ilkus@ilkus.com.pl
Oświęcim, Agturim; H. Sienkiewicza 2, tel. 33 445 81 03, biuro@agturim.pl
Stary Sącz, BP HIT-Sport&Travelisland; ul. Kazimierza Wielkiego 12, tel. 18 443 46 57, biuro@travelisland.pl
Zakopane, Regle; ul. Krupówki 42/5, tel. 18 201 57 81, biuro.regle@gmail.com

WOJ. MAZOWIECKIE

Nowy Dwór Mazowiecki, VIVAGO; ul. Daszyńskiego 16, tel. 570 555 355, biuro@vivago.pl
Piaseczno, Ariadna Travel; ul. Młynarska 4E, tel. 22 735 22 10, biuro@ariadnatravel.pl
Pruszków, Sandy Travels.pl; al. Wojska Polskiego 46A, tel. 22 734 23 63, bartosz@sandytravels.pl
Pułtusk, Martyna Travel; ul. A. Mickiewicza 24, tel. 23 692 50 67
Siedlce, Maxi Travel; ul. 3-go Maja 38, tel. 25 632 60 65, mira@maxitravel.pl
Warszawa, Smile Holiday; al. Niepodległości 92/98, Metro Racławicka, tel. 22 848 14 08, kontakt@wyprawa.eu
Warszawa, World Holidays; ul. Szkoły Orląt 4 lok. 8, tel. 22 893 10 35, biuro@worldholidays.pl
Wołomin, Hit Travel; ul. Ogrodowa 1, tel. 22 787 90 16, hittravel@hittravel.pl

WOJ. OPOLSKIE
Głubczyce, Bolo Rama;
ul. Kościuszki 28/2, tel. 77 4856970,
cut.bolorama@gmail.com
Kluczbork; Conti, ul. Grunwaldzka 16,
tel.774 187 599, biuro@conti.com.pl

WOJ. PODKARPACKIE
Nisko, Nista; plac Wolności 1,
tel. 15 841 20 85, nista@poczta.onet.pl
Przemyśl, Extra Urlop; ul. Sportowa 11,
tel. 693 622 252, biuro@extraurlop.pl
Leżajsk, S-UNIT; ul. Rynek 16,
tel. 17 742 14 65, rezerwacje@wakacje.
travel

WOJ. PODLASKIE
Białystok, 24 Holiday; ul. Św. Mikołaja 1/1,
tel. 85 742 07 74, mikolaja@24holiday.pl

WOJ. POMORSKIE
Człuchów, Koneser; ul. Królewska 21,
tel. 691 479 936, agencjakoneser@wp.pl
Gdańsk, MTTravel.pl; ul. Garncarska 10/16B,
tel. 880 211 212, biuro@mttravel.pl
Gdańsk, Sun Way Travel;
ul. Rakoczego 11 lok. 17, tel. 721 290 000,
morena@sunwaytravel.pl
Gdynia, Przystanek Wakacje;
tel. 780 082 008,
biuro@przystanekwakacje.pl
Kościerzyna, Exotico; ul. Staszica 13,
tel. 788 966 666, biuro@exotico.pl
Lębork, Mytours; ul. Wojska Polskiego 2c,
tel. 59 810 83 69, biuro@mytours.pl
Słupsk, Herkules Express;
ul. Plac Zwycięstwa 4/2,
tel. 601 530 261, biuro@herkules.info.pl
Sopot, World Tour; ul. Kościuszki 14,
tel. 58 555 00 45, oktravel@oktravel.pl
Tczew, Panda; ul. Gdańska 7A,
tel. 58 531 46 60, panda@pandavoyage.pl
Wejherowo, Leotour; ul. 3 Maja 1,
tel. 58 672 21 66, leotour@leotour.com.pl

WOJ. ŚLĄSKIE
Będzin, Sun&Travel; ul. 11 Listopada 10,
CH Kaufland, tel. 32 263 26 54,
biuro@sun.travel.pl
Bieruń, Traveller; ul. Granitowa 16,
tel. 32 216 37 39, piast@traveller.net.pl
Cieszyn, Bea-Travel; ul. Głęboka 45,
tel. 33 852 08 17, beatravel@pro.onet.pl
Czechowice Dziedzice, Chantal Travel;
ul. Targowa 2, tel. 32 737 62 23,
biuro@chantaltravel.pl
Częstochowa, E-lastminute.pl;
ul. Dąbrowskiego 7, tel. 34 324 80 40,
office@e-lastminute.pl
Imielin, Extra Urlop;
ul. Imielińska 168D, tel. 727 994 995
Jastrzębie Zdrój, Podróżnik;
ul. Harcerska 1D, tel. 32 470 05 88,
butpodroznik@wp.pl
Jaworzno, Laguna; ul. Mickiewicza 5,
tel. 510 216 910, biuro@odlotowewakacje.pl
Jaworzno, Sun Tour; Rynek Główny 11,
tel. 32 316 01 99, suntour@interia.pl

Kłobuck, Scout Travel 2; Park Handlowy
TĘCZA, ul. Wieluńska 31b,
tel. 34 500 01 78, scouttravel2@interia.eu
Mikołów, Holiday Ticket;
ul. Św. Wojciecha 25, tel. 32 226 42 92,
rezerwacje@holidayticket.pl
Mysłowice, Wigor; ul. Armii Krajowej 22,
tel. 32 222 56 06, biurowigor@vp.pl
Racibórz, Max; ul. Nowa 9/9,
tel. 32 415 47 34, centrala@maax.pl
Ruda Śląska, Sun Travel; ul. Wawelska 2,
tel. 32 243 52 99, suntravel@vp.pl
Rybnik, Firo-Tour Polska; ul. Raciborska 5,
tel. 32 433 00 13, biuro@firotour.pl
Siemianowice Śląskie, Atut; ul. Staszica 3,
tel. 32 765 83 24, kontakt@biurolastminute.pl
Żernica, Kolibri; ul. Gliwicka 2,
tel. 32 230 82 95, kolibri@gni.pl
Żory, Sun Travel; ul. Górne Przedmieście 1,
tel. 32 434 18 88, bp@sun-travel.com.pl
Żywiec, Idea Travel; ul. Wesoła 1,
tel. 33 863 11 33, idea@idealnewakacje.pl

WOJ. ŚWIĘTOKRZYSKIE
Ostrowiec Świętokrzyski, Voyager;
ul. Mickiewicza 30, Galeria Ostrowiec,
tel. 41 263 41 85,
voyager.ostrowiec@gmail.com
Starachowice, Omnia Licencja;
ul. Rynek 35, tel. 606 895 659,
biuro@omnia-star.pl

WOJ. WARMIŃSKO-MAZURSKIE
Bartoszyce, Bartnicki Travel;
ul. Bohaterów Warszawy 14/2a,
tel. 089 762 20 70,
podroze@grupabartnicki.pl
Ełk, Holidayline.pl; ul. Wojska Polskiego
43 lok. 3, tel. 87 610 88 88,
rezerwacje@holidayline.pl
Iława, Luz; ul. Królowej Jadwigi 14,
tel. 89 648 39 31, luz@luzbp.pl
Olsztyn, Ellite Travel; ul. Staromiejska 16,
tel. 89 527 40 04, biuro@ellitetravel.pl
Ostróda, M-Tour; ul. Grunwaldzka 16,
tel. 89 646 48 48, mtour.ostroda@gmail.com

WOJ. WIELKOPOLSKIE
Gniezno, Sun Way Travel; ul. Sobieskiego
17 lok. 111, Galeria MAX, tel. 726 000 704,
gniezno@sunwaytravel.pl

Gostyń, Biuro Podróży MOANA;
ul. Wrocławska266 (róg Powstańców Wlkp.),
tel.65 572 62 71, rmoana@poczta.onet.pl
Jarocin, Groma- Tour; ul. Wrocławska 58 B,
tel. 62 747 22 58, biuro@gromatour.pl
Kępno, Kuba Tour;
al. Marcinkowskiego 4a/7,
tel. 62 782 00 47, biuro@kubatour.pl
Luboń, Kiwi Travel;
ul. Żabikowska 66, CH PAJO,
tel. 500 151 585, biuro@kiwitravel.pl
Nowy Tomyśl, Śródziemnomorze;
ul. Piłsudskiego 47, tel. 61 442 11 00,
biuro@srodziemnomorze.pl
Oborniki, AP Travel; ul. 11 Listopada 2,
Intermarché, tel. 61 296 06 00,
oborniki@aptravel.pl
Ostrów Wielkopolski, Wakacyjnyagent.pl;
ul. Wojska Polskiego 2/2,
tel. 62 590 38 49,
biuro@wakacyjnyagent.pl
Poznań, HolidayService;
ul. Bukowska 285, Port Lotniczy Poznań
Ławica, tel. 616 771 000,
info@holidayservice.pl
Poznań, Ideal; ul. Sielska 14 lok 1,
tel: 61 646 87 67, info@ideal-travel.pl
Poznań, Kanion; ul. Dąbrowskiego 84/
Polna 2, tel. 61 22 34 989,
kanion@kanion.poznan.pl
Środa Wielkopolska, Podróży Świat;
ul. Stary Rynek 4, tel. 61 639 30 52,
biuro@podrozyswiat.pl
Wągrowiec, Hubertus;
ul. Lipowa 29h, tel. 67 262 04 64,
hubertus.wagrowiec@interia.pl

WOJ. ZACHODNIOPOMORSKIE
Koszalin, Sun Way Travel;
ul. Paderewskiego 1, CH Atrium,
tel. 721 240 000,
koszalin@sunwaytravel.pl
Stargard, Al'tur; ul. Bolesława
Chrobrego 8/1, tel. 660 719 033,
biuro@altur.travel.pl
Szczecin, Happy Travel;
ul. Bolesława Śmiałego 4,
tel. 698 799 308, biuro@happytravel.pl
Szczecin, Mtour Prozorowicz-Bocho;
ul. Ku Słońcu 67, tel. 796 946 444,
biuro@mtour.net.pl

Salony firmowe w całej Polsce

Coraltravel

W naszych salonach firmowych pracują eksperci, którzy dobiorą ofertę wakacyjną szytą na miarę każdego Klienta. Do wyboru masz tysiące hoteli i wiele ciepłych krajów. Jak podróżować, to bez stresu!

Białystok; ul. Jurowiecka 1, Galeria Jurowiecka, tel. 85 811 85 70, bialystok.jurowiecka@coraltravel.pl

Bielsko-Biała; ul. Mostowa 5, Galeria Sfera, tel. 33 485 94 84, bielsko.sfera@coraltravel.pl

Bielsko-Biała; ul. Sarni Stok 2, tel. 795 102 271, bielsko.sarnistok@coraltravel.pl

Biłgoraj; ul. Bohaterów Monte Cassino 3, tel. 537 333 509, bilgoraj@coraltravel.pl

Bochnia; ul. Rynek 9, tel. 798 055 099, bochnia@coraltravel.pl

Bydgoszcz; al. Wojska Polskiego 1, CH Zielone Arkady, tel. 52 523 94 90, bydgoszcz.arkady@coraltravel.pl

Bydgoszcz; ul. Jagiellońska 39/47, CH Focus, tel. 52 522 57 02, bydgoszcz.focus@coraltravel.pl

Bytom; Plac Tadeusza Kościuszki 1, CH Agora Bytom, tel. 32 775 96 70, bytom.agora@coraltravel.pl

Chorzów; ul. Wolności 41, tel. 516 012 370, chorzow@coraltravel.pl

Częstochowa; al. Najświętszej Maryi Panny 24/24, tel. 34 389 34 60, czestochowa@coraltravel.pl

Częstochowa; al. Niepodległości 41A, tel. 502 064 900, czestochowa.niepodleglosci@coraltravel.pl

Dzierżoniów; al. Rynek 30A, tel. 5500 609 549, dzierzoniow@coraltravel.pl

Elbląg; ul. Płk. Dąbka 152, CH Ogrody, tel. 55 625 54 80, elblag.ogrody@coraltravel.pl

Elbląg, ul. Teatralna 5 C.H. Kaufland, tel. 789 660 380, elblag.kaufland@coraltravel.pl

Ełk; ul. Targowa 30, Kaufland, tel. 690 531 790, elk.kaufland@coraltravel.pl

Gdańsk; al. Grunwaldzka 141, Galeria Bałtycka, tel. 58 770 28 00, gdansk.baltycka@coraltravel.pl

Gdańsk; ul. Przywidzka 9, CH Rental Park, tel. 505 556 080, gdansk.szadolki@coraltravel.pl

Gdańsk; ul. Targ Sienny 7, Forum Gdańsk, tel. 58 301 71 44, gdansk.forum@coraltravel.pl

Gdańsk; ul. Schuberta 102A, Galeria Morena, tel. 575 262 675, gdansk.morena@coraltravel.pl

Gdynia; ul. Kazimierza Górskiego 2, CH Riviera, tel. 58 665 36 23, gdynia.riviera@coraltravel.pl

Gdynia; ul. Przebendowskich 38, tel. 501 688 699, gdynia.orlowo@coraltravel.pl

Gliwice; ul. Lipowa 1, Forum Gliwice, tel. 32 733 63 03, gliwice.forum@coraltravel.pl

Gniezno; ul. Rynek 18, tel. 570 990 690, gniezno.rynek@coraltravel.pl

Gorzów Wielkopolski; ul. Mieszka I 68, tel. 501 814 402, gorzow.wielkopolski@coraltravel.pl

Grajewo; ul. Wojska Polskiego 44, tel. 533 145 455, grajewo@coraltravel.pl

Grodzisk Mazowiecki; ul. Spółdzielcza 6/3, tel. 602 718 372, grodzisk.mazowiecki@coraltravel.pl

Grójec; ul. Mogielnicka 19, tel. 575 004 284, grojec@coraltravel.pl

Jastrzębie-Zdrój; ul. Warszawska 2, Galeria Jastrzębie, tel. 32 605 15 70, jastrzebie.galeria@coraltravel.pl

Jelenia Góra; ul. Podwale 25, Nowy Rynek, tel. 75 612 10 97, jeleniagora.nowyrynek@coraltravel.pl

Kalisz; ul. Górnośląska 82, Galeria Amber, tel. 62 505 86 21, kalisz.amber@coraltravel.pl

Kalisz; ul. Złota 1 lok. 5, tel. 665 413 413, kalisz2@coraltravel.pl

Katowice; ul. 3 Maja 30, Galeria Katowicka, tel. 32 661 04 92, katowice.katowicka@coraltravel.pl

Katowice; ul. Moniuszki 2, tel. 32 782 30 65, katowice1@coraltravel.pl

Katowice; ul. Chorzowska 107, Silesia City Center, tel. 32 733 81 18, katowice.silesia@coraltravel.pl

Katowice; ul. Kościuszki 229, Galeria Libero, tel. 32 775 96 80, katowice.libero@coraltravel.pl

Kępno; ul. Rynek 1, tel. 669 413 413, kepno.rynek@coraltravel.pl

Kielce; ul. Warszawska 26, Galeria Korona, tel. 41 246 15 90, kielce.korona@coraltravel.pl

Kielce; ul. Świętokrzyska 20, Galeria Echo, tel. 41 246 15 80, kielce.echo@coraltravel.pl

Konin; ul. 3-go Maja 36, tel. 632 448 995, konin@coraltravel.pl

Kraków; al. Pokoju 67, CH M1, tel. 507 310 058, krakow.m1@coraltravel.pl

Kraków; al. Bora-Komorowskiego 41, CH Serenada, tel. 12 422 40 00, krakow.serenada@coraltravel.pl

Kraków; ul. Kamieńskiego 11, Bonarka City Center, tel. 12 298 40 90, krakow.bonarka@coraltravel.pl

Kraków; ul. Kościuszki 23, tel. 12 426 43 96, krakow2@coraltravel.pl

Kraków; ul. Pawia 5, Galeria Krakowska, tel. 12 343 06 64, krakow.krakowska@coraltravel.pl

Leszno; Al. Krasińskiego 5 lok. 7, tel. 668 200 371, leszno@coraltravel.pl

Leszno; al. Konstytucja 3 Maja 12, Galeria Leszno, tel. 780 070 155, leszno@coraltravel.pl

Lubin; ul. Generała Władysława Sikorskiego 20, Galeria Handlowa Cuprum Arena, tel. 71 757 14 78, lubin.cuprumarena@coraltravel.pl

Lublin; ul. Gęsia 3, tel. 509 391 500, lublin.gesia@coraltravel.pl

Lublin; al. Unii Lubelskiej 2, CH VIVO! Lublin, tel. 81 281 26 40, lublin.vivo@coraltravel.pl

Lublin; Al. Wincentego Witosa 32, Felicity Lublin, tel. 81 460 29 60, lublin.felicity@coraltravel.pl

Łódź; ul. Jana Karskiego 5, CH Manufaktura, tel. 42 231 58 12, lodz.manufaktura@coraltravel.pl

Łódź; al. Kościuszki 41, tel. 42 663 62 77, lodz.kosciuszki@coraltravel.pl

Łódź; al. Piłsudskiego 15/23, Galeria Łódzka, tel. 42 231 31 50, lodz.lodzka@coraltravel.pl

Mysłowice, ul. G. Jerzego Ziętka 45A, tel. 730 230 686, myslowice@coraltravel.pl

Myszków; ul. Jesionowa 4A, tel. 502 990 060, myszkow@coraltravel.pl

Niepołomice; ul. Szeroka 1, tel. 798 055 044, niepolomice@coraltravel.pl

Nowy Sącz; ul. Krańcowa 7, tel. 578 112 140, nowy.sacz@coraltravel.pl

Olkusz; ul. K.K. Wielkiego 33, tel. 736 849 225, olkusz@coraltravel.pl

Olsztyn; ul. Tuwima 26, Galeria Warmińska, tel. 89 678 94 50, olsztyn.warminska@coraltravel.pl

Olsztyn; ul. Sielska 36D, Park handlowy Aviator, tel. 692 726 266, olsztyn.aviator@coraltravel.pl

Opoczno; ul. Biernackiego 33, tel. 798 885 818, opoczno@coraltravel.pl

Opole; Plac Kopernika 16, Solaris Center, tel. 77 440 15 90, opole.solaris@coraltravel.pl

Oświęcim; ul. Królowej Jadwigi 13B, tel. 537 739 102, oswiecim@coraltravel.pl

Pabianice; ul. Zamkowa 59, tel. 451 688 551, pabianice@coraltravel.pl

Piaseczno; ul. Puławska 56E, San Park, tel. 22 581 57 40, piaseczno.sanpark@coraltravel.pl

Piła; ul. 14-ego Lutego 26, CH VIVO!Piła, tel. 578 030 888, pila.vivo@coraltravel.pl

Piła; al. Powstańców Wielkopolskich 99, Atrium Kasztanowa, tel. 67 352 79 40, pila.kasztanowa@coraltravel.pl

Płock; ul. Wyszogrodzka 127, Galeria Mazovia, tel. 24 368 00 20, plock.mazovia@coraltravel.pl

Poznań; ul. Matyi 2, CH Avenida Poznań, tel. 61 843 21 15, poznan.avenida@coraltravel.pl

Poznań; ul. Pleszewska 1, Posnania, tel. 61 628 07 77, poznan.posnania@coraltravel.pl

Poznań; ul. Półwiejska 42, Stary Browar, tel. 61 628 06 94, poznan.starybrowar@coraltravel.pl

Poznań, ul. Szwedzka 6, Park Franowo, tel. 730 030 328, poznan.franowo@coraltravel.pl

Pruszków; ul. Sienkiewicza 19, CH Nowa Stacja, tel. 727 721 001, pruszkow@coraltravel.pl

Pszczyna; Pl. Targowy 5; tel. 609 018 999, pszczyna@coraltravel.pl

Radom; ul. Traugutta 56/3A, tel. 535 900 126, radom.traugutta@coraltravel.pl

Radomsko; ul. Metalurgii 8, tel. 505 402 900, radomsko.metalurgii@coraltravel.pl

Rzeszów; ul. Kościuszki 4, tel. 17 230 54 20, rzeszow.kosciuszki@coraltravel.pl

Rzeszów; al. Piłsudskiego 44, Galeria Rzeszów, tel. 17 783 55 50, rzeszow.galeriarzeszow@coraltravel.pl

Ruda Śląska; ul. 1 Maja 310, CHR Plaza, tel. 32 733 63 04, rudaslaska.plaza@coraltravel.pl

Rumia; ul. Sabata 1, Galeria Rumia, tel. 537 111 113, rumia.galeria@coraltravel.pl

Rybnik; ul. Bolesława Chrobrego 1, CH Focus Park Rybnik, tel. 32 733 63 01, rybnik.focus@coraltravel.pl

Słupsk; ul. Szczecińska 58/30, CH Jantar, tel. 781 888 900, slupsk.jantar@coraltravel.pl

Siedlce; ul. Partyzantów 16B, tel. 574 444 491, siedlce.partyzantow@coraltravel.pl

Skarżysko-Kamienna; ul. Krasińskiego 13/25, tel. 510 998 015, skarzyskokamienna@coraltravel.pl

Sosnowiec; ul. 3 Maja 13, tel. 32 263 14 70, sosnowiec@coraltravel.pl

Suwałki; ul. Waryńskiego 12, tel. 888 889 109, suwalki@coraltravel.pl

Swarzędz-Zalasewo; ul. Planetarna 8, CH Bumerang Park, tel. 530 733 773, swarzedz@coraltravel.pl

Szczecin; al. Wyzwolenia 18-20, CHR Galaxy, tel. 91 835 63 77, szczecin.galaxy@coraltravel.pl

Szczecin; al. Wojska Polskiego 60, tel. 577 200 303, szczecin.centrum@coraltravel.pl

Świdnica; ul. Kotlarska 4, tel. 784 029 860, swidnica@coraltravel.pl

Tarnów; ul. Nowodąbrowska 127, Gemini Park Tarnów, tel. 14 639 51 60, tarnow@coraltravel.pl

Toruń; ul. Stanisława Żółkiewskiego 15, Galeria Copernicus, tel. 56 663 70 10, torun.copernicus@coraltravel.pl

Tychy; ul. Grota-Roweckiego 60/3, tel. 606 660 638, tychy.roweckiego@coraltravel.pl

Tychy; ul. Towarowa 2c, Gemini Park Tychy, tel. 32 775 96 90, tychy.gemini@coraltravel.pl

Wałbrzych; ul. Długa 4b, CH Kaufland, tel. 571 310 510, walbrzych.kaufland@coraltravel.pl

Warszawa; ul. Mszczonowska 3, CH Janki, tel. 22 463 97 58, janki@coraltravel.pl

Warszawa; al. Jana Pawła II 82, Westfield Arkadia, tel. 22 463 97 49, warszawa.arkadia@coraltravel.pl

Warszawa; Zgrupowania AK Kampinos 15, Galeria Młociny, tel. 22 463 97 59, warszawa.mlociny@coraltravel.pl

Warszawa; Al. Jerozolimskie 148, CH Reduta, tel. 22 556 60 66, warszawa.reduta@coraltravel.pl

Warszawa; al. Waszyngtona 42, tel. 573 546 602, warszawa.waszyngtona@coraltravel.pl

Warszawa; ul. Okopowa 58/72, DM Klif, tel. 22 463 97 56; warszawa.klif@coraltravel.pl

Warszawa; ul. Ostrobramska 75C, CH Promenada, tel. 22 463 97 57, warszawa.promenada@coraltravel.pl

Warszawa; ul. Głębocka 15, CH Targówek, tel. 22 581 57 84, warszawa.targowek@coraltravel.pl

Warszawa; ul. Franciszka Klimczaka 1, Royal Wilanów, tel. 22 460 41 70, royal.wilanow@coraltravel.pl

Warszawa; Al. Jerozolimskie 179, Blue City, tel. 22 463 97 55, warszawa.bluecity@coraltravel.pl

Warszawa; ul. Wołoska 12, Westfield Mokotów, tel. 22 556 60 77, warszawa.mokotow@coraltravel.pl

Warszawa; ul Górczewska 124, CH Wola Park, tel. 22 463 97 39, warszawa.wolapark@coraltravel.pl

Warszawa; ul Światowida 18, tel. 517 534 125, warszawa.swiatowida@coraltravel.pl

Warszawa; ul. Targowa 72 lok. 003, CH Galeria Wileńska, tel. 690 152 047, warszawa.wilenska@coraltravel.pl

Warszawa; ul. Złota 59, Złote Tarasy, tel. 452 220 891, warszawa.zlotetarasy@coraltravel.pl

Wieliczka; ul. Goliana 2, tel. 798 055 066, wieliczka.goliana@coraltravel.pl

Wodzisław Śląski; ul. Jastrzębska 76A, Galeria Cyganek, tel. 780 115 889, wodzislaw.cyganek@coraltravel.pl

Wrocław; ul. Czekoladowa 7-9, Aleja Bielany, tel. 71 757 23 24, wroclaw.alejabielany@coraltravel.pl

Wrocław; ul. Legnicka 58, Magnolia Park, tel. 71 758 32 60, wroclaw.magnolia@coraltravel.pl

Wrocław; ul. Piłsudskiego 2, tel. 71 337 58 34, wroclaw.pilsudskiego@coraltravel.pl

Wrocław; Plac Grunwaldzki 22, Pasaż Grunwaldzki, tel. 71 757 20 68, wroclaw.pasaz@coraltravel.pl

Wrocław; Zwycięska 14F/3, tel. 533 638 908, wroclaw.zwycieska@coraltravel.pl

Września; ul. Daszyńskiego 7, tel. 61 640 45 80, wrzesnia@coraltravel.pl

Wyszków; ul. Gen. J. Sowińskiego 73a, tel. 790 792 280, wyszkow@coraltravel.pl

Zabrze; ul. Wolności 295, tel. 505 208 309, zabrze.wolnosci@coraltravel.pl

Zamość; ul. Wyszyńskiego 1, Kaufland, tel. 518 557 116, zamosc@coraltravel.pl

Zawiercie; ul. 3 Maja 19, tel. 725 968 342, zawiercie.trzeciegomaja@coraltravel.pl

Zielona Góra; ul. Kupiecka 21; tel. 68 452 87 44, zielonagora@coraltravel.pl

Zielona Góra; ul. Wrocławska 17, Focus Mall, tel. 68 410 94 31, zielonagora.focus@coraltravel.pl

Żory; ul. Moniuszki 9, tel. 720 802 851, zory.moniuszki@coraltravel.pl

Żyrardów; ul. Mały Rynek 7, tel. 532 280 242, zyrardow@coraltravel.pl